

BCCSOFT X JabezPOS

共創餐飲新價值 全通路解決方案

30餘年的餐飲業POS/ERP服務經驗，是您事業發展的好夥伴。



與您共創餐飲新價值 跨國、跨業、跨品牌、跨平台的共創整合發展平台

隨著消費習慣轉變，餐飲業者面臨內用、自取、外送、自助點餐等多元營運挑戰。

新共創中台服務平台，以敏捷、彈性、開放共創為核心，重新打造餐飲專業ERP/POS系統，發展出全通路整合、雲端POS、在地場景行銷的new2ERP，具備即時、行動、自助、安全、跨國、跨業、跨品牌與跨平台等特性，不僅滿足餐飲業者當前的需求，更為未來業務拓展提供卓越彈性與管理能力。

跨國



跨業



跨品牌



跨平台



自助

開放
共創

敏捷



Jabez中台

連結

彈性

行動

即時

安全

企業ERP

以中台架構全新設計的高彈性ERP系統。強調跨通路即時與準確的庫存、成本。高自主彈性、隨需求修改，整合行業顧問服務、發展出更高的經營價值。

場景行銷

B2B合作、在地商圈整合行銷導客導流，線上線下導客、促販整合行銷活動

全通路整合

連鎖加盟實體、電商多通路串接整合、會員標籤、分眾分群、OMO會員經營

雲端POS

雲端訂閱價，企業級連鎖管理功能，專為行業別設計，彈性符合您的需求。

全通路餐飲解決方案

隨著餐飲經營模式的多樣化，店家面臨不同的營運挑戰，無論是內用、自取、外送、自助點餐，還是中央廚房的管理與 ERP 整合，每個模式都需要不同的系統來支持運作。



全方位 POS 機選擇

new2POS 針對餐廳業者的使用情境需求，提供多樣化且跨平台的 POS 設備解決方案，讓企業更靈活地運用。不同行業可混合使用不同版本的 POS 系統，若現有設備仍符合需求，亦可持續使用，無需更換。

桌機 Desktop



Summi T2



Summi T2 Lite



S1



D1



Summi T2 mini



電腦PC / NB

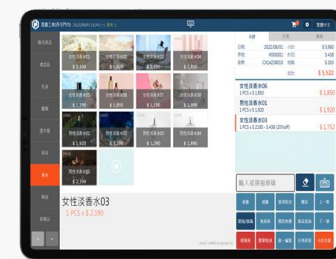

平板

平板 Tablet



iPad + G1



iPad + G1 Lite

行動 Mobile



智慧型手機



行動收銀機/發票機(V2、V2s、MP6、MP8)



行動刷卡機(P2 Pro、A910)

適用各種環境

因應不同類型的店家

無論是攤商、飲料店、展場或是外帶餐飲、
雲端廚房、中央廚房、中小型餐廳、多品牌
跨國連鎖餐飲都適用的餐飲系統。

攤商展場

行動收銀 | 多元支付

外帶餐飲

雲端點餐 | 外送整合

中大型餐廳

櫃檯收銀 | 桌況管理



雲端價格 × 企業級連鎖管理

相較於其他雲端POS或傳統POS，只要1/5的建置營運成本
同時提供更多硬體選擇，與彈性的企業級經營分析

其他雲端POS

new2POS

單一的POS設備選擇

提供各種跨平台、行動專業端末可選擇

單店系統

連鎖店系統(單店訂閱價格)

固定的報表分析

可依自己需求自訂分析內容與方式

桌機或平板

RWD，手機版本最適化

功能簡單陽春，無法擴充

專業功能，可擴充整合ERP與專案修改





即時

行動

專業



企業級管理



全通路整合



1/5建置成本



安全穩定

new2POS.com 雲端後台

- 手機隨時查即時業績
- 圖形化報表分析
- 評估風險，預測未來成長機會
- 多店管理，快速調整銷售模式



分單列印，組合套餐

設計優惠套餐，吸引顧客提升營業額

後場可依不同的分類，設定出菜位置印單，大幅提升出菜效率；靈活設定組合套餐，促銷輕鬆上架，有效助攻餐飲業績成長！

餐點資料 [編輯]

餐點編號: 4011
餐點名稱: 蛤蚧鱸魚湯

基本資料 | 價格 | 附餐 | 口味加料 | POS

類型設定: 一般
小分類: 中式
最新銷售日期:
服務費旗標: 招待旗標:

送單位置1: 送單位置2:

商品分類: 選擇
停止銷售日期:

位置編號	位置名稱	結帳列印
01	菜單	1.結帳列印
02	結帳單	1.結帳單
03	關班清帳列印	3.關班清帳列印

不同餐點可設定不同出菜口印單

附餐類別設定 [編輯]

類別編號: 0013 類別名稱: 經濟套餐

附餐餐點: 9

附餐編號	附餐餐點名稱	附餐數量	附餐加價	自動附餐
1	芋頭雞肉飯(開放售價)	1	0	<input type="checkbox"/>
2	白飯	1	0	<input type="checkbox"/>

已套餐點

餐點編號	餐點名稱	可選數量
------	------	------

附餐數量、附餐要不要加價，要不要自動附餐，都可以設定

建檔者: ADMIN@NUMBER1 (2022/11/25 11:10:45) 更改者: ADMIN@NEW2TEST (2024/05/07 15:05:09)

基本資料 | 價格 | 附餐 | 口味加料 | POS圖片 | 庫存

單位: 碗
定價: 120
會員批價一: 120

現在售價: 120
會員批價二: 120

稅別: 免稅 應稅
會員批價三: 96

餐點可設定會員批價

彈性口味加料，加料也加價

彈性加料設定輕鬆管理客製化需求，加料加價也沒問題，個性化服務體驗更能提升營收！

自由組合口味加料，依您的經營模式設定

群組編號	群組名稱	3	必選	啟用
0001	冰量	<input checked="" type="checkbox"/>	<input checked="" type="checkbox"/>	
0002	糖量	<input type="checkbox"/>	<input checked="" type="checkbox"/>	
0003	容量	<input checked="" type="checkbox"/>	<input checked="" type="checkbox"/>	
0004	辣度	<input type="checkbox"/>	<input checked="" type="checkbox"/>	
0005	主菜加料	<input type="checkbox"/>	<input checked="" type="checkbox"/>	
0006	飲料加料	<input type="checkbox"/>	<input checked="" type="checkbox"/>	
0007	其他調味	<input type="checkbox"/>	<input checked="" type="checkbox"/>	
0008	酸度	<input type="checkbox"/>	<input checked="" type="checkbox"/>	
0009	固定加料	<input type="checkbox"/>	<input checked="" type="checkbox"/>	
0010	L000 不指定營業點	<input type="checkbox"/>	<input checked="" type="checkbox"/>	

PS.套餐餐點也能做口味加料喔！

口味加料群組 [編輯]

群組編號: 02 是否啟用: 是否必選:
群組名稱: 加料 最少數量: 0 最多數量:
適用系統: POS LAUNDRY 指定營業點: 不指定(全部) 排序:

資料設定: 餐點門市 其他

指定餐點

+	新增	✓	確定	✕	取消	📄	餐點批入
1	✕	1101	陽光漢堡				
2	✕	1102	香雞漢堡				
3	✕	1201	鮭魚吐司				
4	✕	1202	培根吐司				
5	✕	2101	蛤蚧青醬義大利麵				

不同營業點可以不同口味加料，也能整批設定

口味加料群組 [編輯]

群組編號: 0013 是否啟用: 是否必選:
群組名稱: 加料 最少數量: 0 最多數量: 3
適用系統: POS LAUNDRY 指定營業點: 指定營業點

資料設定: 餐點門市 其他

口味加料設定

+	新增	✓	確定	✕	取消
序	設定名稱	加價	排序	啟用	
001	蛋	5		<input checked="" type="checkbox"/>	
002	起司	10		<input checked="" type="checkbox"/>	
003	火腿	8		<input checked="" type="checkbox"/>	
004	培根	12		<input checked="" type="checkbox"/>	

口味加料可設定加價

附加方式 (每一項口味加料的細項)

+	新增	✓	確定	✕	取消	📄	附加方式批入	⚙️	附加方式設定
附加代碼	附加方式	加價	排序	啟用					
1	0	少許	0	1	<input checked="" type="checkbox"/>				
2	1	加一倍	0	2	<input checked="" type="checkbox"/>				
3	2	加二倍	0	3	<input checked="" type="checkbox"/>				
4	3	加三倍	0	4	<input checked="" type="checkbox"/>				
5	4	加四倍	0	5	<input checked="" type="checkbox"/>				

想要加倍起司，當然沒問題！

帳務正確，完美平衡

每筆交易金流準確無誤，讓您對營運狀況一目了然，管理及營運更加高效。

金額怎麼來，公式直接算給你

衝高營業額的流量密碼，清楚解析

收訂金、發禮券，帳務認列完整

什麼折扣，折幾筆折多少全記錄

項目	金額	數量
現金	39,769	34
信用卡	4,970	3
禮券	1,500	2
點數折抵	100	1

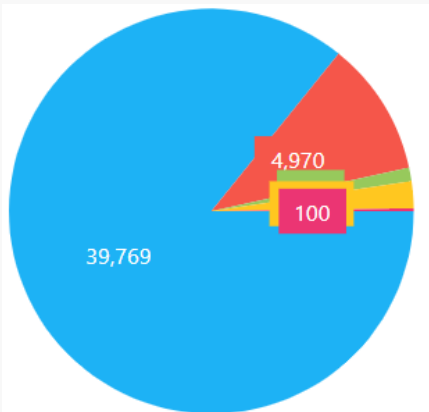

項目	金額	數量
客單價/來客數	2,439	19
商品數/客數量	110	6
會員交易	-14,000	2
非會員交易	60,339	35
.....《管理項》.....		
贈送(招待)	0	0
退貨金額	-270	2
作廢金額	3,290	9
會員折扣	0	2
促銷折扣		
手動折扣	470	1
小計後折扣	20	1

項目	金額
營業額(A)	46,339
稅額(B)	1,820
銷售淨額(=A-B)	44,519
營業總額(=A+C1+D1)	46,339
.....《發票》.....	
應稅銷售額	36,349
應稅稅額	1,820
免稅銷售額	1,400
零稅率銷售額	0
收據(未開立)	6,770
.....《預收款項》.....	
禮券預收(C1)	0
禮券回收(C2)	0
訂金收入(D1)	0
訂金沖銷(D2)	1,000
.....《其他》.....	
暫收	0
暫支	0
服務費	0
運費	0
小費	0

戰情儀表板 × 業績密碼

營業額 = 訂單數(內用/外帶/外送) × 客單價

一機在手，營運隨時掌握



哪個分店今天業績最好，各項金額清楚呈現

哪個時段銷售最高，圖表一看就知道

戰情圖像化，精煉關鍵營業指標
交叉比對，掌握趨勢

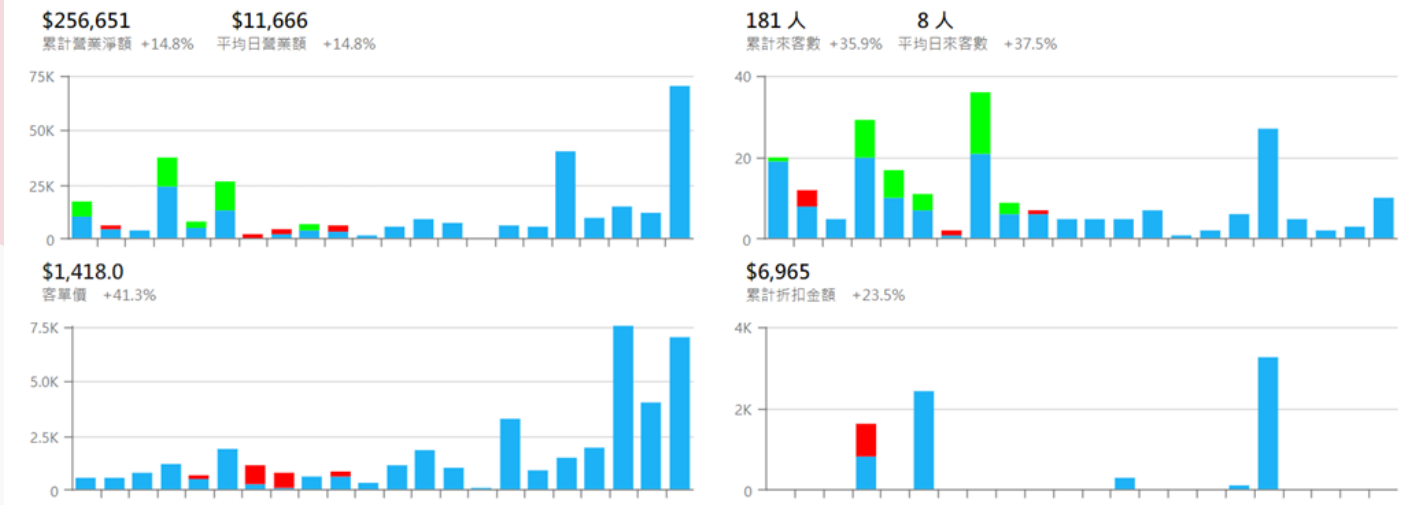

商品分類	↓ 當日	上週同日
麵類(口味)	3,963	0
飲料系列	2,170	0
沙拉系列(特賣)	1,492	0
套餐系列	1,100	0
點心	1,059	0
私房料理(指定營業點)	990	0
湯品	847	0
飯類	608	0
蔬果	363	0
漢堡系列(必選)		

商品名稱	↓ 當日	上週同日
牛肉麵	3,036	0
咖啡	1,100	0
快樂分享餐-多人	989	0
超值優惠套餐	660	0
紅鑽葡萄柚蜜綠	526	0
麻醬麵	435	0
蔥爆松板肉	396	0
挪威燻鮭魚沙拉	352	0
輕甜嫩雞沙拉	342	0
	264	0

熱賣類別，搶手餐點
排行榜+成長率，一目了然

即時戰情室

營業額

46,339

上週同日比: 20%

來客數

19

上週同日比: -2%

客單價

2,439

上週同日比: 15%

商品數量

110

上週同日比: 10%

公司自訂專屬分析資料

彈性樞紐分析，資料視覺系統，幫助你專業決策。

無須額外付費客製，就可將經營KnowHow轉化成獨門利器。

圖表呈現方式自行選擇

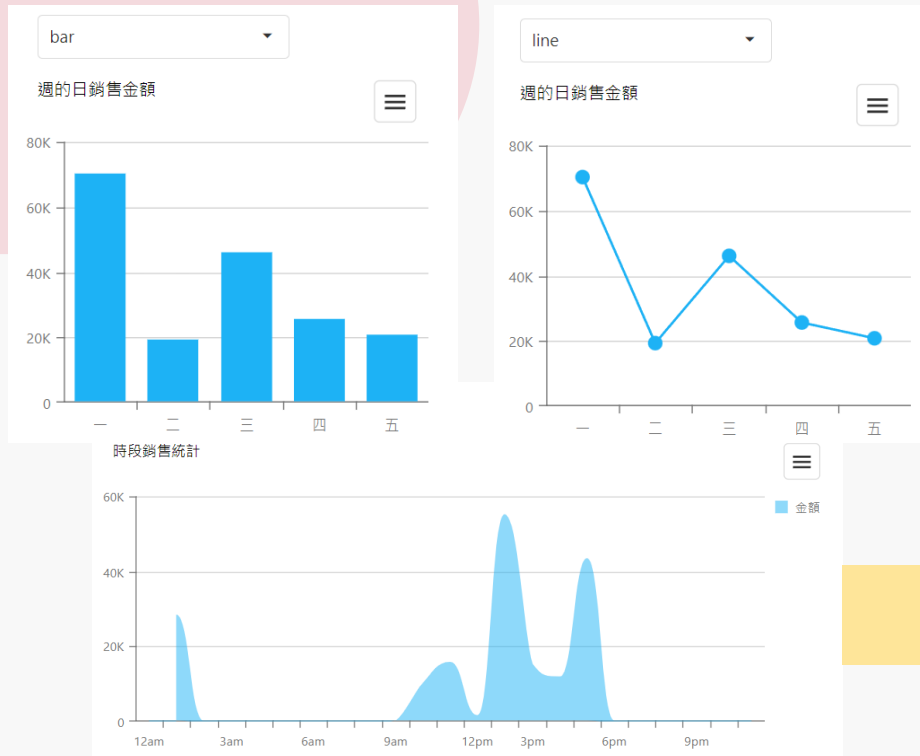

系統智能判別
階層分類不打結

樞紐報表，欄位自行拖曳
一秒產生完整分析數據

欄選擇器

- 手動折扣
- 會員編號
- 會員折扣金額
- 促銷折扣金額

前一日期

- 上週同日期
- 上個月同日期
- 營業點編號

多種分析資料，一鍵匯出

營業點	交易數量	交易總額	交易毛利	交易數量	交易總額	交易毛利	交易數量	交易總額	交易數量	交易總額	交易毛利
中山市				412	84,010	36,080	186	39,595			
中華門市				14	1,130	528					
高雄左營店	194	82,676	40,642						194	82,676	40,642
高雄博愛店	31	17,415	6,623	2,887	1,576,321	515,146	1,029	172,683	31,766	3,947	1,766,419
西屯門市							13	1,715	879	13	1,715
花蓮門市				264	224,764	100,310			264	224,764	100,310
工業5號店	86	76,939	33,461	40	31,858	15,833	5	5,180	1,671	131	113,977
工業2號店	359	229,537	147,245				359	229,537	147,245		
台東門市				41	30,127	12,530			41	30,127	12,530
台南門市							33	24,950	-20,798	33	24,950
大昌門市	84	64,910	42,298	917	572,249	335,746			1,001	637,159	378,044
西屯門市							112	12,859	5,638	112	12,859
南屯門市	55	38,428	30,239	1,717	971,247	344,289			1,772	1,009,675	374,528
北屯門市							13	12,075	314	13	12,075
高雄崑江店									7	5,708	2,812
合計	809	509,905	300,500	65	34,967	8,499	4,276,376	1,695,937			

多期別比較，透析更精準

營業點 ↑ 中分類 ↑

小分類	規格名稱	日期			上週同日期		上個月同日期			
		銷售額	銷售量	毛利額	銷售額	毛利額	銷售量	銷售額	毛利額	銷售量
營業點: 中山市		6,670	6	2,656	22,500	8,560				
營業點: 中華門市		14,495	19	10,141	12,250	3,600	12	7,800	2025	10
中分類: 外套		3,990	9	3,800	2,650	805	2	2,850	795	3
中分類: 內著		480	4	218	1,280	350	3	1,295	355	2
中分類: 哺乳器具		5,125	4	1,457	6,750	2,560	5	4,800	1265	3
奶瓶配件	象印 保溫瓶 SBL-08-EV	2,300	1	598	4,600	1,196	2	2,300	598	1
奶瓶配件	象印 保溫瓶 SBL-08-ES	2,250	1	643	2,250	643	1	0	0	0

即時反應市場的經營管理

業績背後的秘密

一鍵匯出EXCEL

管理者最佳的輔助經營工具，更彈性，更即時。

會員管理

會員資料 消費資料 興趣嗜好

會員狀態 **有效** 無效

入會日期 2021/12/16

入會營業點 台北中山店

有效期限 2022/10/27

會員等級 **一般會員** 黃金會員 白金會員 鑽石會員

價格等級 現在售價 會員批價一 **會員批價二** 會員批

最近消費日期

累積消費金額 40,132

累積消費毛利 0

會員積點 7,700

累積消費次數 83

會員等級、價格等級完整記錄
點數累積制度彈性設定

檔期活動設定

可預設檔期時間，活動對象、活動內容完整設定

活動特賣商品設定

活動編號	活動名稱	起始日期	截止日期	起始時間	截止時間	活動對象	營業點別	商品數	審核
PM24082900001	8/1~11/30 咖啡特價優惠	2024/08/01	2024/11/30	00:00	23:59	沒有限制	全部營業點	1	✘
PM23060100004	6月限定-指定營業點,會員批3	2023/06/01	2025/03/31	00:00	23:59	限會員[批價3]生效	指定營業點	1	✔
PM23060100003	特價限定,指定營業點,批2~3	2023/06/01	2024/12/13	00:00	23:59	限會員[批價2~3]生效	指定營業點	1	✔
PM23060100002	特價限定,指定營業點000001,會員批1~3都可用	2023/06/01	2026/12/31	00:00	23:59	限會員[批價1~3]生效	指定營業點	1	✔
PM23060100001	無限制對象-全部營業點	2023/06/01	2025/02/22	00:00	23:59	沒有限制	全部營業點	1	✔

誰是超級銷售員？這款餐點誰最會賣？
問題再多都可以得到精準解答



主打商品與促銷成效

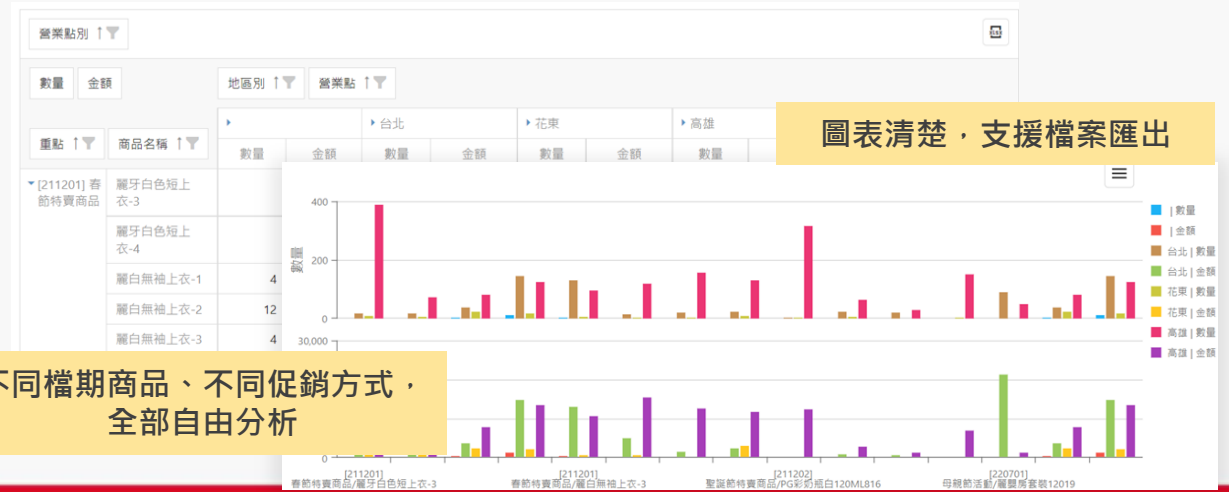

多樣整合的餐廳內系統

- 隨時掌握營運數據，提升管理效率。
- 自助點餐、即時下單，縮短等待時間。
- 廚房顯示進度，出餐更高效準時。
- 桌況即時監控，加快翻桌效率。
- 追蹤消費喜好，增強顧客黏著度。
- 支援電子發票與多種支付。
- 整合進銷存、財務、人資。



專為餐廳設計的new2DC

提升餐廳經營效率，為您帶來更多效益

new2DC 是專為餐飲業設計的點餐與收銀系統，可靈活安裝於 iPad 或 Android POS 主機，適應不同設備需求。系統支援單品和小計折扣設定，並能記錄內用、外帶、外送及自取等訂單資訊，讓店家管理更加便捷。

new2DC 提供餐飲業所需的完整功能，包括口味選擇、加料需求、備註及套餐組合，並支援單筆訂單分菜口列印菜單，靈活滿足餐廳營運的多樣需求。

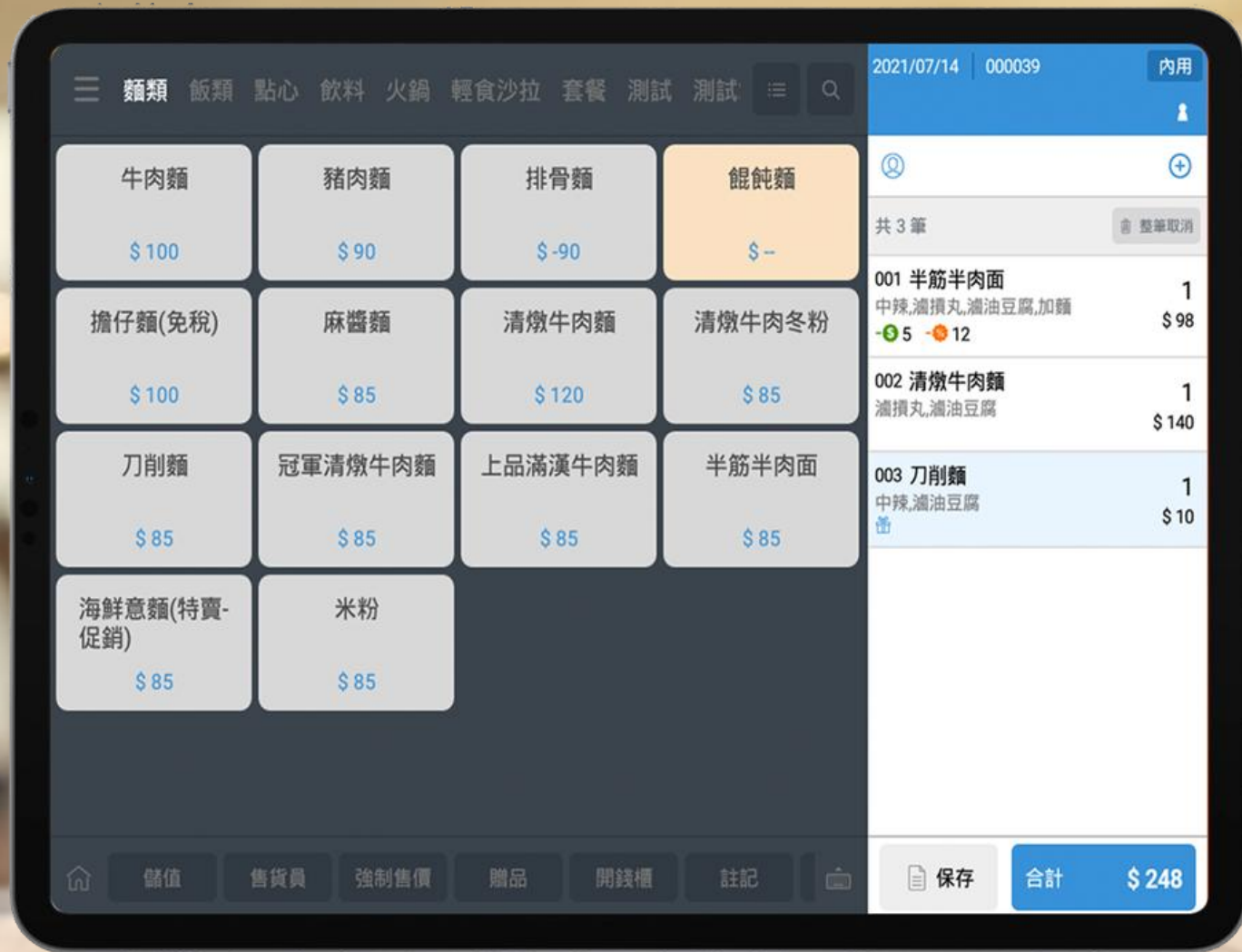

組合套餐



口味加料



廚房分單列印



多店管理



支援客顯



離線作業

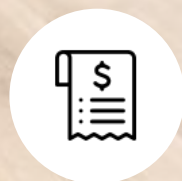

電子發票



多元支付



分析報表

直覺式操作介面

系統介面清晰易用，操作直觀，點餐與結帳流程更快速且準確。其收銀結帳畫面與大多數 POS 系統相似，即使原本使用其他POS系統或是剛報到的新人，也能迅速上手，提升作業效率。

由你決定付款流程

支援彈性結帳流程，餐前或餐後都可以結帳，店家可依營運模式靈活設定結帳方式，充分滿足不同您的需求。

支援多元支付

針對現場多元支付的需求，系統無縫支援各種支付組合，無論是 LINE Pay 搭配現金或信用卡加現金，都能迅速完成結帳，讓支付流程更靈活高效！





口味加料備註

可根據店家的經營模式與顧客的多樣需求，設計多種客製化選項，包括容量、冰量、甜度、溫度、辣度、熟度，甚至配菜選擇等，為顧客提供高度個性化的服務體驗。

組合套餐

店家可依據料理特色與顧客喜好，自由搭配菜品與飲料，打造獨特的套餐組合。系統支援標準套餐或加價升級套餐設定，店家可組合出多元且具吸引力的選擇，提升顧客體驗。



前台查看營業報表

new2DC 前台就可以查詢營業資訊，包含營業總額、營業資訊、總銷量、銷售TOP5、各付款方式比率、各付款別金額長線圖等，協助店家迅速掌握營業狀況，便於營運決策。



廚房分單列印

new2DC 的印單功能可將同一張訂單依品項分類，分別列印至不同的出餐區域，如熱炒區或酒水區，有效提升餐廳營運效率，並確保出餐準確無誤，讓服務流程更流暢。

總部系統 | 連鎖店管理

new2DC 支援多店管理，讓老闆輕鬆掌握各營業點的營業數據。不論是單店經營，或是多店、連鎖及多品牌，多 1 家店只要多 1 個月租費，就可以實現多店資料同步，滿足企業擴展需求，管理更加高效便捷。



Webmenu 雲端點餐

- 掃碼點餐免建置APP
- 官方LINE OA就能點餐
- 可設預約取餐時間
- 免抽成無手續費



KDS 廚房控管系統

- 精準掌握訂單狀況
- 訂單優先順序排列
- 出菜口重複確認
- 清楚備註口味加料



xylem 桌況管理&叫號系統

即時操作連動

不同裝置同時操作，狀態同步更新

即時顯示廚房餐點狀態

KDS更改狀態，桌況馬上更新

輕鬆換桌、併桌

一鍵完成麻煩的換桌、併桌

主動提示用餐時間

訊息提醒客人用餐時間剩幾分鐘



加快帶位速度

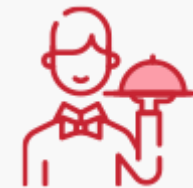

提高送餐正確度



輕鬆安排預訂座位



新人快速上手





Macaca 會員雲

輕鬆拉近你和顧客的距離

支援現金儲值、儲值支付

免綁信用卡就能享有行動支付般，快速付款等好處

客戶的手機就是會員卡

客戶不用下載APP就能註冊會員、儲值支付

報電話號碼就能集點

紅利點數可折抵消費金額，多少點=多少元由你來決定！

串連LINE官方帳號功能更齊全

台灣最多人使用的LINE，推播活動更即時



電子發票與行動支付

- 協助申請文件送審
- 發票開立無上限
- 串接加值中心



LINE Pay



VISA



Google Pay

多元支付

- 支援各大行動支付
- 刷卡付款也沒問題
- 整合POS系統



餐飲專業ERP

ERP系統有助於連鎖餐飲業者集中管理進貨、庫存和訂單，降低錯誤並控制成本。對連鎖餐廳來說，它能有效透過實時數據調整策略，提升營運效率和競爭力，是優化管理的關鍵工具。

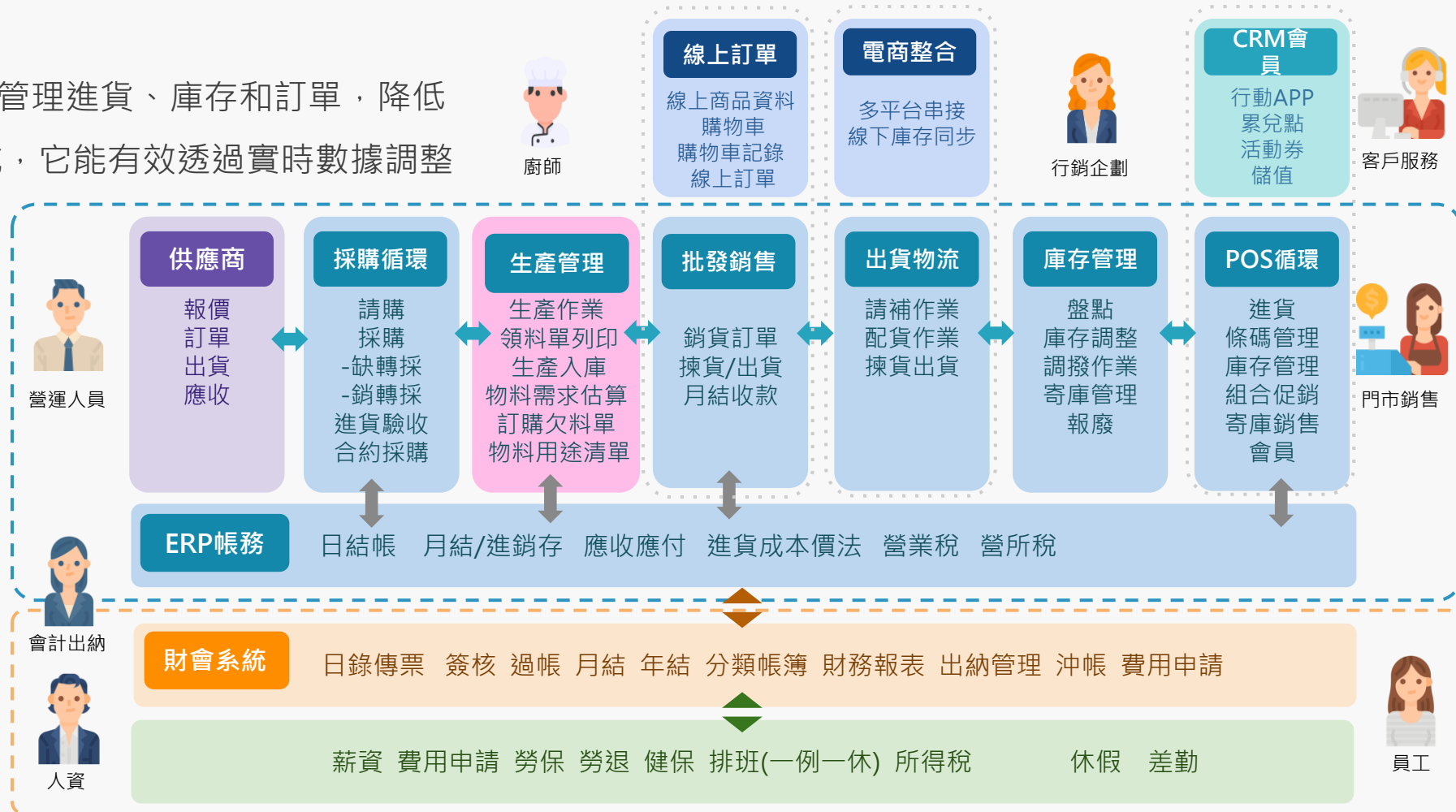



BCCSOFT X *JabezPOS*

與你一起 引領餐飲品牌服務到全球

想了解更多？
立即使用(免費試用)



宣揚官網

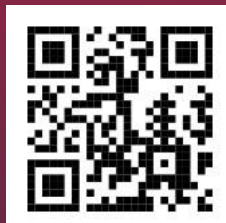

new2雲平台

