

BCCSOFT X **JabezPOS**

行動收銀結帳 簡單快速 商機隨行

Transform your business with mobile POS.
Simple and fast, take your business anywhere.



超過 8000+

品牌店家使用於展場及市集





什麼是new2ECR？

你提升效率的行動新選擇

new2ECR是由宣揚電腦台灣研發團隊精心打造的行動收銀解決方案，專門為使用Android收銀設備而設計。我們的目標是簡化店家的結帳流程，提高效率，並確保每個使用者都能輕鬆上手。

我們了解每家商店都有自己獨特的需求，因此，new2ECR提供了餐飲版、零售版和快速收銀結帳的POS系統選擇，以滿足不同業態的需求，並提供專屬於各業態的功能。

new2ECR不僅容易上手，還支援電子發票和行動支付。我們還整合了macaca會員雲等系統，使行動設備成為一個全面的商業工具。



專為行動收銀設計

餐飲、零售、快速收款
沒問題！



餐飲版



零售版



收銀結帳版

簡潔直觀的介面

| 收銀 | | 000003 | | |
|-------|-------|--------|-------|--|
| 共 4 項 | 4 件 | 小計 | \$230 | |
| 吐司 | 漢堡 ▾ | 飲料 | | |
| 01 | 豬肉漢堡 | \$45 | | |
| 02 | 香雞漢堡 | \$45 | | |
| 03 | 蛋沙拉漢堡 | \$50 | | |

滿足您的行業別

不同業態的店家會有不同的使用需求，new2ECR都可以做到多店管理、離線作業、分析報表等功能。



多店管理



離線作業



分析報表

收銀結帳版

適用任何行業，彈性開放金額，快速收銀結帳。

餐飲版

可設定餐點口味及加料，套餐組合也沒有問題。

零售版

庫存管理、特賣批發等零售常用功能一應俱全。



支援電子發票

- 協助申請文件送審
- 發票張數開立無上限
- 發票開立後48小時自動上傳國稅局
- 未使用字軌自動上傳
- 支援載具條碼、捐贈碼



支援多元支付

- 可行動刷卡 (依安裝設備)
- 支援LINE Pay收款
- 可串街口支付
- 提供禮券和自訂付款別管理



功能強大的後台功能 new2POS.com

- 架構在AWS與 Linux上全新的雲端服務平台
- 同時管控不同營業點的各種POS設備
- 涵蓋零售、餐飲所需功能，可彈性擴充功能模組
- 支援行動管理，在外也能隨時掌握狀況
- 全通路線上線下整合，營運更全面



帳務正確，完美平衡

每筆交易金流準確無誤，讓您對營運狀況一目了然，管理及營運更加高效。

| 項目 | 金額 | 數量 |
|------|--------|----|
| 現金 | 39,769 | 34 |
| 信用卡 | 4,970 | 3 |
| 禮券 | 1,500 | 2 |
| 點數折抵 | 100 | 1 |

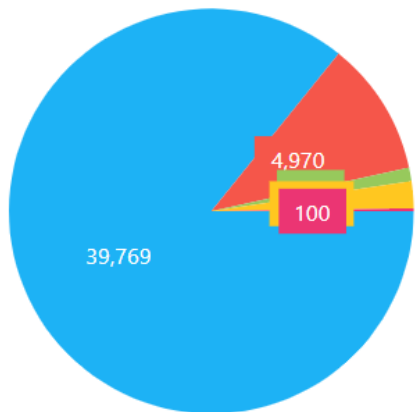

- 現金
- 信用卡
- 禮券
- 訂金沖銷(免)
- 點數折抵

| 項目 | 金額 | 數量 |
|-----------------|---------|----|
| 客單價/來客數 | 2,439 | 19 |
| 商品數/客數量 | 110 | 6 |
| 會員交易 | -14,000 | 2 |
| 非會員交易 | 60,339 | 35 |
|《管理項》..... | | |
| 贈送(招待) | 0 | 0 |
| 退貨金額 | -270 | 2 |
| 作廢金額 | 3,290 | 9 |
| 會員折扣 | 0 | 2 |
| 促銷折扣 | | |
| 手動折扣 | 470 | 1 |
| 小計後折扣 | 20 | 1 |

衝高營業額的流量密碼，清楚解析

金額怎麼來，公式直接算給你

收訂金、發禮券，帳務認列完整

什麼折扣，折幾筆折多少全記錄

| 項目 | |
|------------------|--------|
| 營業額(A) | 46,339 |
| 稅額(B) | 1,820 |
| 銷售淨額(=A-B) | 44,519 |
| 營業總額(=A+C1+D1) | 46,339 |
|《發票》..... | |
| 應稅銷售額 | 36,349 |
| 應稅稅額 | 1,820 |
| 免稅銷售額 | 1,400 |
| 零稅率銷售額 | 0 |
| 收據(未開立) | 6,770 |
|《預收款項》..... | |
| 禮券預收(C1) | 0 |
| 禮券回收(C2) | 0 |
| 訂金收入(D1) | 0 |
| 訂金沖銷(D2) | 1,000 |
|《其他》..... | |
| 暫收 | 0 |
| 暫支 | 0 |
| 服務費 | 0 |
| 運費 | 0 |
| 小費 | 0 |

戰情儀表板 × 業績密碼

營業額 = 訂單數(內用/外帶/外送) × 客單價

一機在手，營運隨時掌握



哪個分店今天業績最好，各項金額清楚呈現

哪個時段銷售最高，圖表一看就知道

戰情圖像化，精煉關鍵營業指標
交叉比對，掌握趨勢

\$256,651 累計營業淨額 +14.8%
\$11,666 平均日營業額 +14.8%

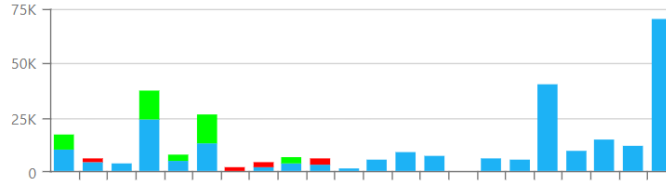

\$1,418.0 客單價 +41.3%

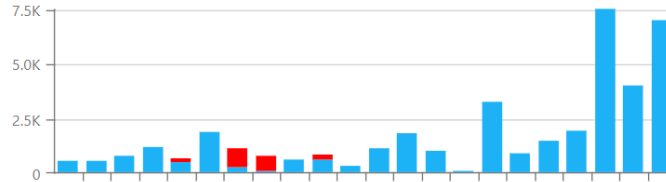

181人 累計來客數 +35.9%
8人 平均日來客數 +37.5%

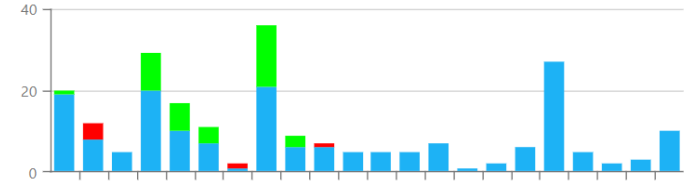

\$6,965 累計折扣金額 +23.5%

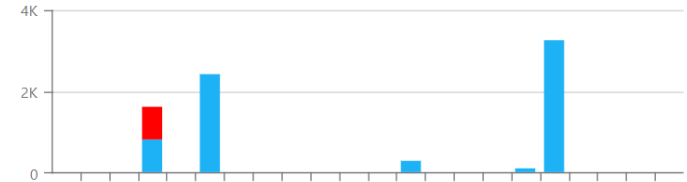

商品分類銷售排行

| 商品分類 | ↓ 當日 | 上週同日 |
|-------------|-------|------|
| 麵類(口味) | 3,963 | 0 |
| 飲料系列 | 2,170 | 0 |
| 沙拉系列(特賣) | 1,492 | 0 |
| 套餐系列 | 1,100 | 0 |
| 點心 | 1,059 | 0 |
| 私房料理(指定營業點) | 990 | 0 |
| 湯品 | 847 | 0 |
| 飯類 | 608 | 0 |
| 蔬果 | 363 | 0 |
| 漢堡系列(必選) | | |

商品銷售排行

| 商品名稱 | ↓ 當日 | 上週同日 |
|----------|-------|------|
| 牛肉麵 | 3,036 | 0 |
| 咖啡 | 1,100 | 0 |
| 快樂分享餐-多人 | 989 | 0 |
| 超值優惠套餐 | 660 | 0 |
| 紅鑽葡萄柚蜜綠 | 526 | 0 |
| 麻醬麵 | 435 | 0 |
| 蔥爆松板肉 | 396 | 0 |
| 挪威燻鮭魚沙拉 | 352 | 0 |
| 鮮甜嫩滑沙拉 | 342 | 0 |
| | 264 | 0 |

熱賣類別，搶手餐點
排行榜+成長率，一目了然

即時戰情室

營業額
46,339
上週同日比: 20%

來客數
19
上週同日比: -2%

客單價
2,439
上週同日比: 15%

商品數量
110
上週同日比: 10%

公司自訂專屬分析資料

彈性樞紐分析，資料視覺系統，幫助你專業決策。
無須額外付費客製，就可將經營KnowHow轉化成獨門利器。

圖表呈現方式自行選擇

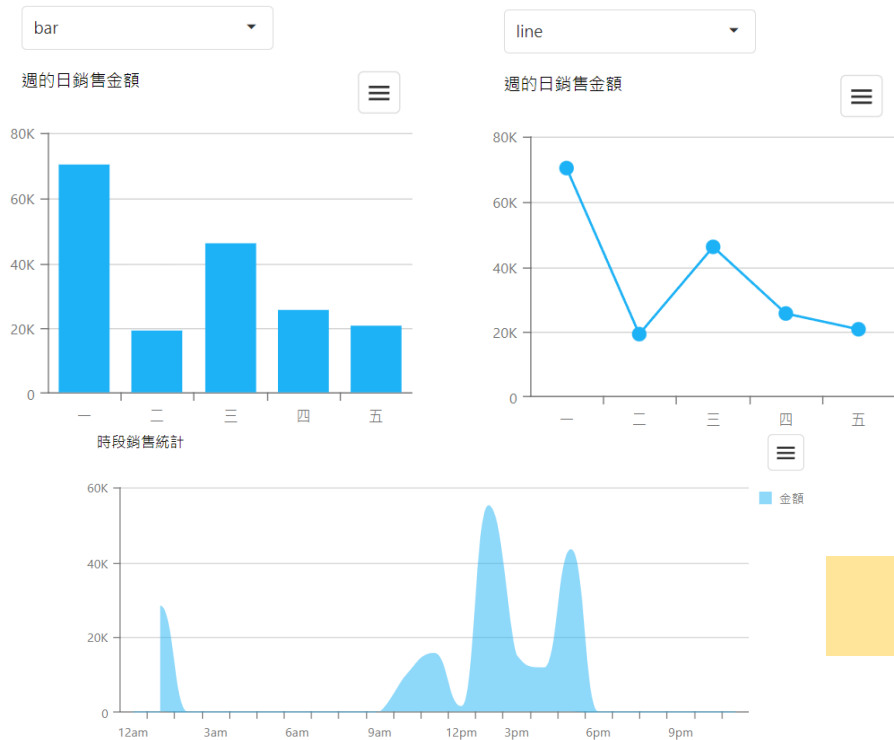

系統智能判別
階層分類不打結

樞紐報表，欄位自行拖曳
一秒產生完整分析數據

欄選擇器

多樣化欄位選擇
分析內容由你定義

多種分析資料，一鍵匯出

多期別比較，透析更精準

| 營業點 | Q1 | | | Q2 | | | Q3 | | | Q4 | | |
|-------|------|---------|---------|-------|-----------|---------|-----------|-----------|---------|-------|-----------|---------|
| | 交易數量 | 交易總額 | 交易毛利 | 交易數量 | 交易總額 | 交易毛利 | 交易數量 | 交易總額 | 交易毛利 | 交易數量 | 交易總額 | 交易毛利 |
| 中山門市 | | | | 412 | 84,010 | 36,080 | 186 | 39,595 | | | | |
| 中華門市 | | | | 14 | 1,130 | 528 | | | | | | |
| 高雄左營店 | 194 | 82,676 | 40,642 | | | | | | | 194 | 82,676 | 40,642 |
| 高雄博愛店 | 31 | 17,415 | 6,623 | 2,887 | 1,576,321 | 515,146 | 1,029 | 172,683 | 31,766 | 3,947 | 1,766,419 | 553,535 |
| 西屯門市 | | | | | | | 13 | 1,715 | 879 | 13 | 1,715 | 879 |
| 花蓮門市 | | | | 264 | 224,764 | 100,310 | | | | 264 | 224,764 | 100,310 |
| 工業5號店 | 86 | 76,939 | 33,461 | 40 | 31,858 | 15,833 | 5 | 5,180 | 1,671 | 131 | 113,977 | 50,965 |
| 工業2號店 | 359 | 229,537 | 147,245 | | | | | | | 359 | 229,537 | 147,245 |
| 台東門市 | | | | 41 | 30,127 | 12,530 | | | | 41 | 30,127 | 12,530 |
| 台南門市 | | | | | | | 33 | 24,950 | -20,798 | 33 | 24,950 | -20,798 |
| 大昌門市 | 84 | 64,910 | 42,298 | 917 | 572,249 | 335,746 | | | | 1,001 | 637,159 | 378,044 |
| 西屯門市 | | | | | | | 112 | 12,859 | 5,638 | 112 | 12,859 | 5,638 |
| 南屯門市 | 55 | 38,428 | 30,239 | 1,717 | 971,247 | 344,289 | | | | 1,772 | 1,009,675 | 374,528 |
| 北屯門市 | | | | | | | 13 | 12,075 | 314 | 13 | 12,075 | 314 |
| 高雄崑江店 | | | | | | | | | | 7 | 5,708 | 2,812 |
| 合計 | 809 | 509,905 | 300,500 | 65 | 34,967 | 8,499 | 4,276,376 | 1,695,937 | | | | |

| 小分類 | 規格名稱 | 日期 | | | 上週同日期 | | 上個月同日期 | | | |
|-----------|------------------|--------|-----|--------|--------|-------|--------|-------|------|----|
| | | 銷售額 | 銷售量 | 毛利額 | 銷售額 | 毛利額 | 銷售額 | 毛利額 | 銷售量 | |
| 營業點: 中山門市 | | 6,670 | 6 | 2,656 | 22,500 | 8,560 | | | | |
| 營業點: 中華門市 | | 14,495 | 19 | 10,141 | 12,250 | 3,600 | 12 | 7,800 | 2025 | 10 |
| 中分類: 外套 | | 3,990 | 9 | 3,800 | 2,650 | 805 | 2 | 2,850 | 795 | 3 |
| 中分類: 內著 | | 480 | 4 | 218 | 1,280 | 350 | 3 | 1,295 | 355 | 2 |
| 中分類: 哺乳器具 | | 5,125 | 4 | 1,457 | 6,750 | 2,560 | 5 | 4,800 | 1265 | 3 |
| 奶瓶配件 | 象印 保溫瓶 SBL-08-EV | 2,300 | 1 | 598 | 4,600 | 1,196 | 2 | 2,300 | 598 | 1 |
| 奶瓶配件 | 象印 保溫瓶 SBL-08-ES | 2,250 | 1 | 643 | 2,250 | 643 | 1 | 0 | 0 | 0 |

即時反應市場的經營管理

業績背後的秘密

一鍵匯出EXCEL

管理者最佳的輔助經營工具，更彈性，更即時。

會員管理

| | | |
|--------|---|--|
| 會員資料 | 消費資料 | 興趣嗜好 |
| 會員狀態 | <input checked="" type="checkbox"/> 有效 <input type="checkbox"/> 無效 | 入會營業點 <input type="text" value="台北中山店"/> |
| 入會日期 | <input type="text" value="2021/12/16"/> | 有效期限 <input type="text" value="2022/10/27"/> |
| 會員等級 | <input checked="" type="checkbox"/> 一般會員 <input type="checkbox"/> 黃金會員 <input type="checkbox"/> 白金會員 <input type="checkbox"/> 鑽石會員 | 會員積分 <input type="text" value="7,700"/> |
| 價格等級 | <input type="checkbox"/> 現在售價 <input type="checkbox"/> 會員批價一 <input checked="" type="checkbox"/> 會員批價二 <input type="checkbox"/> 會員批價三 | 累積消費金額 <input type="text" value="40,132"/> |
| 最近消費日期 | <input type="text"/> | 累積消費次數 <input type="text" value="83"/> |
| 累積消費金額 | <input type="text" value="40,132"/> | 累積消費毛利 <input type="text" value="0"/> |

會員等級、價格等級完整記錄
點數累積制度彈性設定

檔期活動設定

可預設檔期時間，活動對象、活動內容完整設定

| 活動編號 | 活動名稱 | 起始日期 | 截止日期 | 起始時間 | 截止時間 | 活動對象 | 營業點別 | 商品數 | 審核 |
|---------------|----------------------------|------------|------------|-------|-------|--------------|-------|-----|----|
| PM24082900001 | 8/1~11/30 咖啡特價優惠 | 2024/08/01 | 2024/11/30 | 00:00 | 23:59 | 沒有限制 | 全部營業點 | 1 | ✘ |
| PM23060100004 | 6月限定-指定營業點,會員批3 | 2023/06/01 | 2025/03/31 | 00:00 | 23:59 | 限會員[批價3]生效 | 指定營業點 | 1 | ✔ |
| PM23060100003 | 特價限定,指定營業點,批2~3 | 2023/06/01 | 2024/12/13 | 00:00 | 23:59 | 限會員[批價2~3]生效 | 指定營業點 | 1 | ✔ |
| PM23060100002 | 特價限定,指定營業點000001,會員批1~3都可用 | 2023/06/01 | 2026/12/31 | 00:00 | 23:59 | 限會員[批價1~3]生效 | 指定營業點 | 1 | ✔ |
| PM23060100001 | 無限制對象-全部營業點 | 2023/06/01 | 2025/02/22 | 00:00 | 23:59 | 沒有限制 | 全部營業點 | 1 | ✔ |

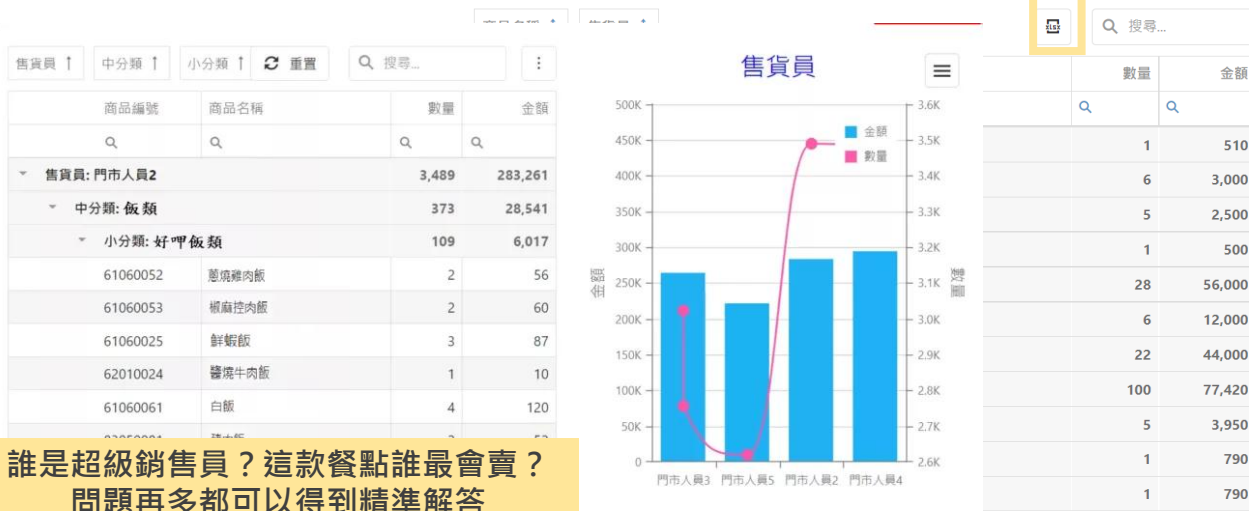

主打商品與促銷成效





行動收銀 / 行動老闆

營運有效率，管理更精準、即時

行動收銀讓營運更靈活、便捷，不受時間與地點限制，老闆在外也能隨時掌握店內狀況，手機就能查看資訊，完整掌握營運狀況。



便捷可攜



輕量多工



成本實惠



快速易用



安全有感



良好體驗



即時回饋



行動收銀解決方案 推薦的POS設備



SUNMI V2

內建出單機、掃碼鏡頭

另有升級版V2s 歡迎洽



PAX A910

支援感應、晶片、磁條刷卡
等多元支付方式



SUNMI P2 PRO

專業等級刷卡多元收付工具



BCCSOFT X *JabezPOS*

與你一起掌握行動商機



宣揚電腦顧問股份有限公司
www.bethel.com.tw



雅比斯餐飲科技股份有限公司
www.new2POS.com

