

行動版



雲端連鎖經營管理系統

行動收銀 | 行動老闆 | 戰情分析 | 全通路整合 | 全球化經營



30年淬鍊，你的首選



新，又更貼近你的心

30年持續傾聽市場需求 10年專業雲端服務淬鍊

打造最適合零售業使用，解決你經營痛點的 new2POS



new2POS.com



即時

行動

專業



企業級管理



全通路整合



1/5建置成本



安全穩定

雲端價格 × 連鎖店管理

相較於其他雲端POS或傳統POS，只要1/5的建置營運成本
同時提供更多硬體選擇，與彈性的企業級經營分析

其他雲端POS

new2POS

單一的POS設備選擇

提供各種跨平台、行動專業端末可選擇

單店系統

連鎖店系統(單店訂閱價格)

固定的報表分析

可依自己需求自訂分析內容與方式

桌機或平板

RWD，手機版本最適化

功能簡單陽春，無法擴充

專業功能，可擴充整合ERP與專案修改

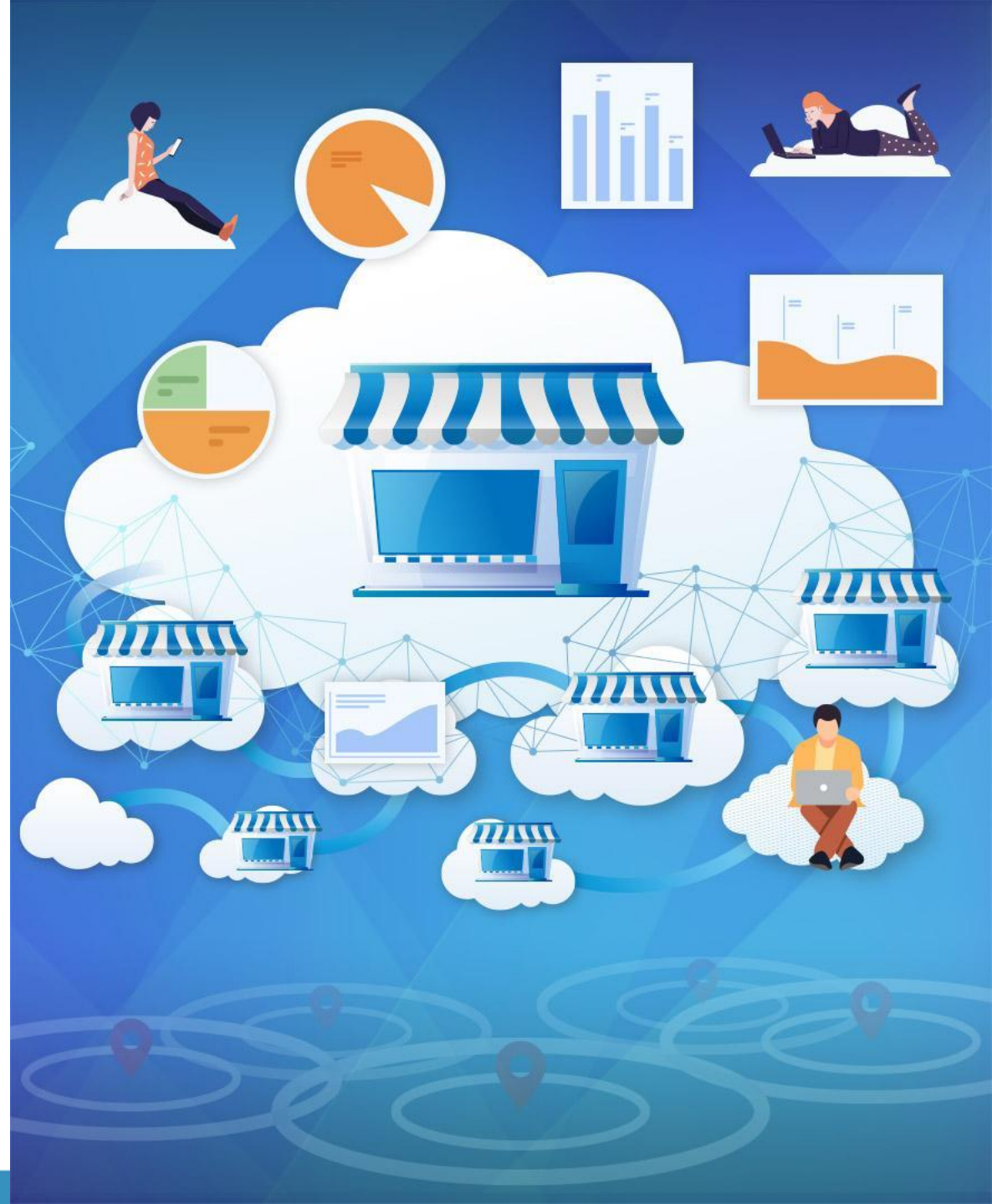

行動即時，輕鬆掌握



行動銷售

不受機台與空間限制，
行動輕巧，銷售方便，多元支付不受限

行動老闆

不受時間與地點限制，在外隨時掌握店內狀況
快速，即時，不費力



簡單快速的整合POS

跨平台不限裝置，都可擁有一樣完整的收銀功能。

支援多國語系 · 海外展店更輕鬆

盟鑫工業(西屯門市) 2022/08/01 16:24 (一) 班次: 1

繁體中文
English
ヤパン
繁體中文

聯名商品	商品展示			
禮盒區	<div style="text-align: center;">  <p>女性淡香水01 \$ 2,100</p> </div>	<div style="text-align: center;">  <p>女性淡香水02 \$ 1,920</p> </div>	<div style="text-align: center;">  <p>女性淡香水03 \$ 2,190</p> </div>	<div style="text-align: center;">  <p>女性淡香水04 \$ 1,850</p> </div>
乳液	<div style="text-align: center;">  <p>女性淡香水05 \$ 1,290</p> </div>	<div style="text-align: center;">  <p>女性淡香水06 \$ 1,850</p> </div>	<div style="text-align: center;">  <p>女性淡香水07 \$ 1,190</p> </div>	<div style="text-align: center;">  <p>女性淡香水08 \$ 1,999</p> </div>
蠟燭	<div style="text-align: center;">  <p>男性淡香水01 \$ 1,920</p> </div>	<div style="text-align: center;">  <p>男性淡香水02 \$ 3,290</p> </div>	<div style="text-align: center;">  <p>男性淡香水03 \$ 1,290</p> </div>	<div style="text-align: center;">  <p>男性淡香水04 \$ 1,890</p> </div>
護手霜	<div style="text-align: center;">  <p>男性淡香水05 \$ 2,190</p> </div>	+		

商品圖片清楚顯示，可快速建置分類與商品

女性淡香水03
1 PCS x \$ 2,190

小計	交易	會員
日期: 2022/08/01	小計: \$ 5,960	
序號: #000001	折扣: \$ 438	
發票: CX14238010	稅額: \$ 263	
	合計: \$ 5,522	

女性淡香水06 1 PCS x \$ 1,850	\$ 1,850
男性淡香水01 1 PCS x \$ 1,920	\$ 1,920
女性淡香水03 1 PCS x \$ 2,190 - \$ 438 (20%off)	\$ 1,752

輸入或掃描條碼

增量	減量	當項取消	贈品	上一筆
開抽/號碼	售貨員	開放售價	商品查詢	下一筆
退換貨	整筆取消	統一編號	交易保留	小計付款



交易資訊明確 · 業績紀錄 · 發票狀態不漏接

小計	交易	會員
收銀: 周小哥	售貨: 000 周小哥	
統編: 84862157	發票剩餘: 140	
載具: /A3Q3402		
號碼: 001	狀態: 登錄中	

小計	交易	會員
	性別: 女	等級: 1
LIM	生日: 2000/01/01	積點: 51430
V22061700001	電話1: 0999999999	金額: 107056
	電話2: 0799999999	儲值: 0

會員內容完整顯示，一眼透析消費力
還可同步代入會員載具

簡單收銀，彈性選擇

跨平台不限裝置，都可擁有一樣完整的收銀功能。

可依照使用習慣切換不同模式，
教育訓練模式帶新人更簡單

支付資訊清楚，稅額、註記等資訊，後台同步紀錄分析

支付資訊	
小計金額:	\$ 5,522
服務費: (+)	\$ 0
總額折扣: (-)	\$ 0
營業稅額: (5%)	\$ 263
應收金額:	\$ 0
實收金額:	\$ 5,522
未收金額:	\$ 0
積點:	0
註記:	

選擇支付

現金	\$ 5,522
信用卡	\$ 0
禮券	\$ 0
禮券回收	\$ 0
訂金沖銷(免)	\$ 0
電子票證	\$ 0
悠遊卡	\$ 0

收現: \$5550 \$5600 \$6000 找零: \$78

可開通多種支付別，友善找零計算

客層	小計	交易	會員
0 青年男	日期: 2022/08/01	小計: \$ 5,960	
0 壯年男	序號: #000001	折扣: \$ 438	
0 老年男	發票: CX14238010	稅額: \$ 263	
		合計: \$ 5,522	
0 小學女	女性淡香水06		
	1 PCS x \$ 1,850		\$ 1,850
0 中學女	男性淡香水01		
	1 PCS x \$ 1,920		\$ 1,920
1 青年女	女性淡香水03		
	1 PCS x \$ 2190 - \$ 438 (20%off)		\$ 1,752

客層紀錄輕鬆點，
幫你解析消費族群

折扣	折讓
----	----

折扣折讓，
可以單項商品，也可以整筆訂單

選項

操作模式	操作習慣	資料來源
商品 <input type="checkbox"/>	右手 <input type="checkbox"/>	線上 <input type="checkbox"/>
結帳方式	全螢幕	Server API
一般 <input type="checkbox"/>	啟用 <input type="checkbox"/>	<input type="checkbox"/> 設定
功能鍵	音效	
<input type="checkbox"/> 文字	<input type="checkbox"/> 關閉	

[門市資訊]

門市編號:	112233
門市名稱:	盟鑫工業(西屯門市)
門市電話:	0985858585
門市地址:	台中市西屯區台灣大道二段960號
門市統編:	70849648
機台編號:	001
發票開立:	電子發票(台灣)
營業日期:	2022/09/07
營業班次:	4
零用金	

\$ 營業彙總

店碼: 112233
盟鑫工業(西屯門市)
2022/09/07 #TM001
班次: 3
X 0 2
HIER REPORT)

營業額(A)	\$ 160
稅額(B)	\$ 8
銷售淨額(A-B)	\$ 152
營業總額(A+C1+D1)	\$ 160
=====	
應稅銷售額	\$ 152
發票稅額	\$ 8
免稅銷售額	\$ 0
零稅銷售額	\$ 0
收款(未開立)	\$ 100
=====	
禮券收入(C1)	\$ 0
禮券沖銷(C2)	\$ 0
訂金收入(D1)	\$ 0
訂金沖銷(D2)	\$ 0

營業彙總條彈性選擇列印/瀏覽
隨時都可查

行動 × 銷售 × 管理

更即時，更專業。

多種需求 一機解決



多種刷卡模式



內建出單機



大容量電池



快速掃條碼



電子發票

在外即使只有手機，也不錯過店內大小事
手機就是你的管理後台

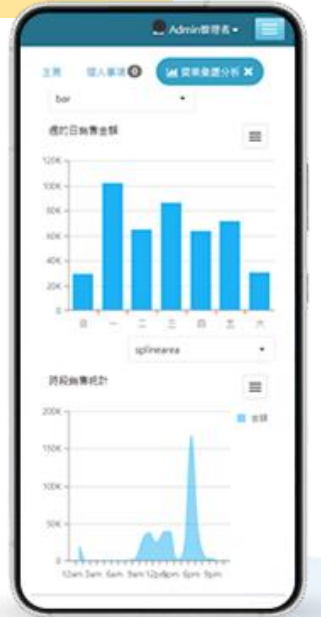

 結帳快速，介面操作簡易

- 提供單筆或整筆、折扣、折讓功能。
- 操作直覺簡易，新進員工只要5分鐘就能快速上手。

 3秒快速列印
節省櫃檯空間

- 可快速列印電子發票、收據、排隊取號單及外帶單。
- 不用多買一台出單機，既省成本又省空間。

 營收即時查詢
老闆管店好幫手

- 隨時隨地查詢交易資訊，交易彙總、銷售排行。
- 隨時掌握營收，隨時調整經營方針。

行動 × 銷售 × 盤點

多種機型任選，行動不受限。

行動收銀，立即出單

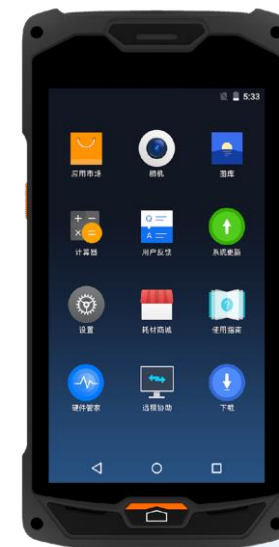

收銀、刷卡、開發票
多種需求 一機解決

行動盤點機
倉儲盤點更快速

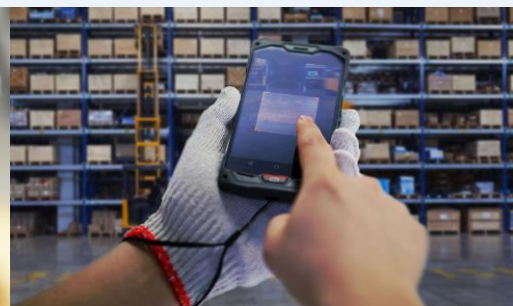
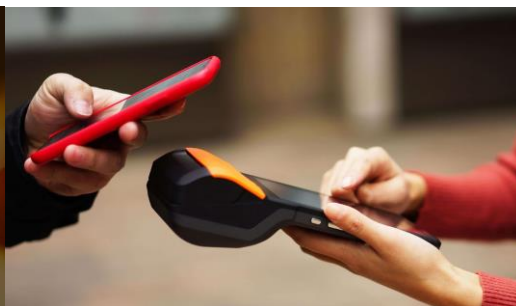

進貨庫存管理

零售業在乎的，我們都已為你準備好。

快速盤點

掃碼輸入



條碼/商品編號/原廠編號



同步支援掃碼盤點，快速又方便

多種成本計算方式

移動加權平均成本

最新進價

固定成本

成本旗標

最新進價

最新進價

270.89

經濟採購量

5

最低採購量

2

最新進貨日期

2022/09/15

最低進價日期

2022/05/03

累計進貨數量

198

累計進貨金額

54,643.6

最低進價

採購備註

成本計價方式可自行選擇，
平均成本、固定成本、最新成本全提供

歷史進價

歷史進價				
廠商	單價	單位	入數	
端強	1,547.88	包	6	
小天	1,600.00	包	6	
端強	1,625.34	包	6	
元昌	1,625.34	包	6	
端強	1,706.58	包	6	

歷史進價，完整記錄

即時庫存

安全庫存

營業點	商品編號	規格名稱	現有存量	成本金額	在途調撥	在途請購	在途採購	架面存量	安全存量
台北中山店	0021109012019	麗嬰房 套裝 12019	90	19,800.00	5	60	90	0	0
台北中山店	0021109012027	麗嬰房 套裝 12027	69	18,691.41	8	30	60		

銷貨同步扣庫，即時庫存，即時查詢
還可設置安全庫存

電商整合

電商:

91APP

蝦皮商城

商店物流方式資料

查詢

電商別

物流編號

物流名稱

蝦皮商城 1

1

宅配

蝦皮商城 2

2

超商取貨付款

蝦皮商城 3

3

付款後超商取貨

蝦皮商城 4

4

付款後門市自取

蝦皮商城 5

5

貨到付款

蝦皮商城 6

6

海外宅配

蝦皮商城 7

7

付款後7-11取貨

電商:

91APP

蝦皮商城

查詢

清單資料同步更新

下載訂單內容

電商別

訂單編號

訂單狀態

訂單內容

設定編號

商店編號

庫存足夠

出貨倉庫

蝦皮商城

220517DHT75PQK

待運送

✓

EC002

11402

✗

高雄左營店

蝦皮商城

220517DHWNSRAR

待運送

✓

EC002

11402

✗

高雄左營店

蝦皮商城

220517DJ59WHRW

待運送

✓

EC002

11402

✗

高雄左營店

蝦皮商城

220517

Location pickup

No

商品在自家官網販售，蝦皮也有上架
庫存管理幫你一次搞定

蝦皮商城

CashOnDelivery

No

蝦皮商城

Oversea

Normal

台灣

Fixed

可指定到貨日

蝦皮商城

SevenElevenTCatPickup

Normal

台灣

Fixed

可指定到貨日

帳務正確，完美平衡

我們讓金流，更加清晰。

項目	金額	數量
現金	39,769	34
信用卡	4,970	3
禮券	1,500	2
點數折抵	100	1

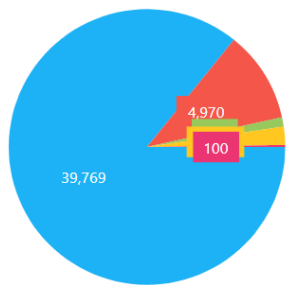

- 現金
- 信用卡
- 禮券
- 訂金沖銷(免)
- 點數折抵

項目	金額	數量
客單價/來客數	2,439	19
商品數/客數量	110	6
會員交易	-14,000	2
非會員交易	60,339	35
.....《管理項》.....		
贈送(招待)	0	0
退貨金額	-270	2
作廢金額	3,290	9
會員折扣	0	2
促銷折扣		
手動折扣	470	1
小計後折扣	20	1

衝高營業額的流量密碼，清楚解析

什麼折扣，折幾筆折多少全記錄

金額怎麼來，公式直接算給你

收訂金、發禮券，帳務認列完整

項目	金額
營業額(A)	46,339
稅額(B)	1,820
銷售淨額(=A-B)	44,519
營業總額(=A+C1+D1)	46,339
.....《發票》.....	
應稅銷售額	36,349
應稅稅額	1,820
免稅銷售額	1,400
零稅率銷售額	0
收據(未開立)	6,770
.....《預收款項》.....	
禮券預收(C1)	0
禮券回收(C2)	0
訂金收入(D1)	0
訂金沖銷(D2)	1,000
.....《其他》.....	
暫收	0
暫支	0
服務費	0
運費	0
小費	0

戰情儀表板 × 業績密碼

營業額 = 來客數 × 提袋率 × 客單價

一機在手，營運隨時掌握。



哪個分店今天業績最好，各項金額清楚呈現

哪個時段提袋率高，圖表一看就知道

戰情圖像化，精煉關鍵營業指標 交叉比對，掌握趨勢

\$256,651 累計營業淨額 +14.8%
\$11,666 平均日營業額 +14.8%

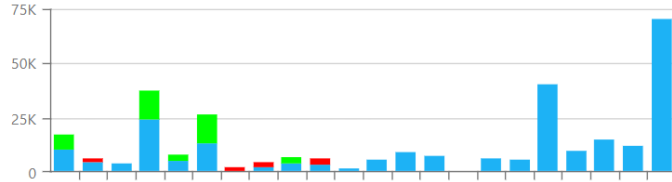

\$1,418.0 客單價 +41.3%

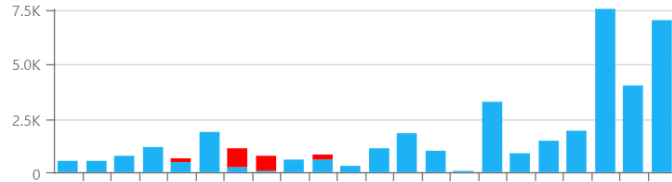

181人 累計來客數 +35.9%
8人 平均日來客數 +37.5%

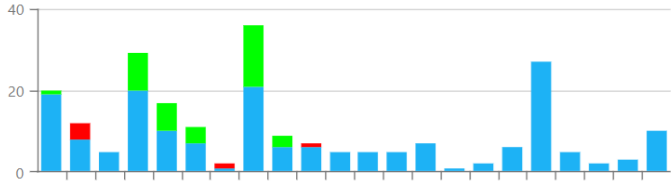

\$6,965 累計折扣金額 +23.5%

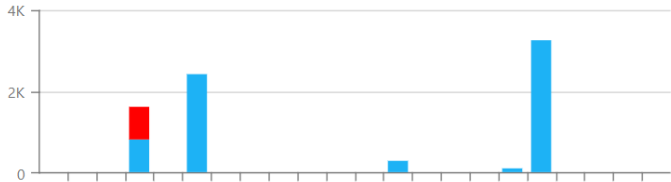

熱賣類別，搶手品項 排行榜+成長率，一目了然

商品名稱	↓ 當日	上週同日
復古洋裝(綠)	5500	4460
挖肩背心(白)	4860	3200
復古洋裝(紅)	4600	2190
泡泡長裙(黃)	3800	(
條紋西裝褲(咖啡)	3750	3500
條紋長版襯衫(藍)	3500	4000
螺紋長袖上衣(米)	3460	2650
西裝外套01(黑)	3450	5560
西裝褲03(墨綠)	3360	3500
挖肩背心(黑)	3320	2500

商品分類	↓ 當日	上週同日
內著	18,013	13500
飾品	15,140	14665
春季上衣	10,409	12500
春季洋裝	6,850	2700
外套	2500	2000

即時戰情室

營業額
46,339
上週同日比: 20%

來客數
19
上週同日比: -2%

客單價
2,439
上週同日比: 15%

商品數量
110
上週同日比: 10%

無須客製的分析利器

彈性樞紐分析，資料視覺系統，幫助你專業決策。
無須客製，專業分析，即刻擁有。

圖表呈現方式自行選擇

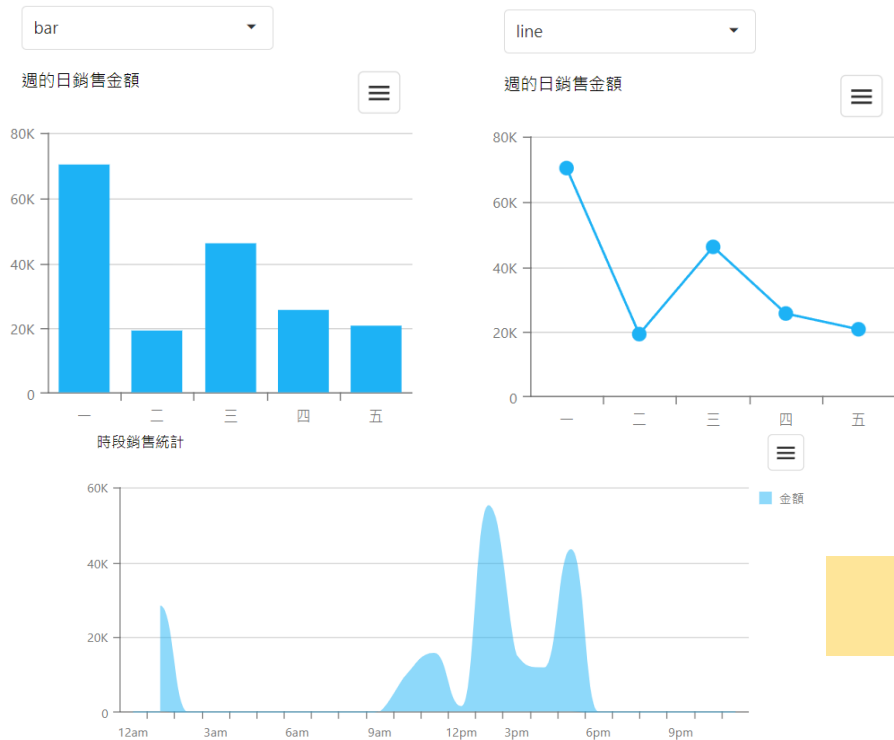

系統智能判別
階層分類不打結

樞紐報表，欄位自行拖曳
一秒產生完整分析數據

欄選擇器

多變化欄位選擇
分析內容由你定義

地區別 ↓ 營業點別 ↓

交易數量 交易總額 交易毛利 年 ↓ 季 ↓ 月 ↓

營業點	Q1			Q2			Q3			Q4		
	交易數量	交易總額	交易毛利	交易數量	交易總額	交易毛利	交易數量	交易總額	交易毛利	交易數量	交易總額	交易毛利
中山門市				412	84,010	36,080	186	39,595				
中華門市				14	1,130	528						
高雄左營店	194	82,676	40,642							194	82,676	40,642
高雄博愛店	31	17,415	6,623	2,887	1,576,321	515,146	1,029	172,683	31,766	3,947	1,766,419	553,535
西屯門市							13	1,715	879	13	1,715	879
花蓮門市				264	224,764	100,310				264	224,764	100,310
工業5號店	86	76,939	33,461	40	31,858	15,833	5	5,180	1,671	131	113,977	50,965
工業2號店	359	229,537	147,245							359	229,537	147,245
台東門市				41	30,127	12,530				41	30,127	12,530
台南門市							33	24,950	-20,798	33	24,950	-20,798
大昌門市	84	64,910	42,298	917	572,249	335,746				1,001	637,159	378,044
西屯門市							112	12,859	5,638	112	12,859	5,638
南屯門市	55	38,428	30,239	1,717	971,247	344,289				1,772	1,009,675	374,528
北屯門市							13	12,075	314	13	12,075	314
高雄崑江店							7	5,708	2,812	7	5,708	2,812
合計	809	509,905	300,508	6,292	3,491,706	1,360,462	1,398	274,765	34,967	8,499	4,276,376	1,695,937

營業點 ↑ 中分類 ↑

多期別比較，透析更精準

小分類	規格名稱	日期			上週同日期		上個月同日期			
		銷售額	銷售量	毛利額	銷售額	毛利額	銷售額	毛利額	銷售量	
營業點: 中山門市		6,670	6	2,656	22,500	8,56				
營業點: 中華門市		14,495	19	10,141	12,250	3,600	12	7,800	2025	10
中分類: 外套		3,990	9	3,800	2,650	805	2	2,850	795	3
中分類: 內著		480	4	218	1,280	350	3	1,295	355	2
中分類: 哺乳器具		5,125	4	1,457	6,750	2,560	5	4,800	1265	3
奶瓶配件	象印 保溫瓶 SBL-08-EV	2,300	1	598	4,600	1,196	2	2,300	598	1
奶瓶配件	象印 保溫瓶 SBL-08-ES	2,250	1	643	2,250	643	1	0	0	0

全通路整合

無論從線上走到線下，還是線下走到線上
我們都能幫你，快速整合。



方案價格

雲端版 **1,500** /月



POS收銀



權限管理



報表分析



雲端進銷存



電商串接



多裝置支援



電子發票



多元支付



雲端會員



檔期促銷

註：部分進階模組需額外加購

實踐你的事業版圖

店面不大，當初找POS的要求就是要兼具質感與輕巧。

new2POS有多種裝置可任選，我選擇了POS行動收銀機，不受空間限制，顧客結帳輕鬆方便。



店面質感很重要，櫥窗擺放的都是主打的商品，new2POS可以針對主打的商品進行分析，配合檔期促銷設定，讓營業額更上一層樓。而且搭配質感風格，無論是平板或是輕巧美型的機台系統都可以支援。



第一次開店對POS不太熟悉，但new2POS簡單的操作介面一用就上手，帶新人也不花時間。分析報表讓我帳務管理更即時，就算在外，拿起手機就可以掌握店內狀況。

百貨專櫃最在乎是否能帶給顧客完美的服務，new2POS可以詳細記錄客戶的喜好、尺寸，搭配雲端會員系統，給顧客賓至如歸的體驗。





立刻啟用，立即享受

官方網站



www.bethel.com.tw

BCCSOFT 宣揚電腦顧問股份有限公司