

BCCSOFT X *JabezPOS*

流通大師 2.0

以新共創中台全新設計

 **new2ACC**

new2ACC 財務大師



宣揚電腦顧問股份有限公司

www.bethel.com.tw



雅比斯餐飲商圈科技股份有限公司

www.new2pos.com

1

企業面臨財務系統的挑戰

2

new2ACC 財務大師解決方案

3

新共創中台全新解決方案

4

系統架構與功能介紹



PART 01

企業面臨財務系統的挑戰



您的財務系統是否為

即時回應、彈性可擴充、高度整合性 的管理系統呢？

企業面臨的挑戰



01

即時回應的挑戰

財務是訊息接受的最末端，在有限的時間產出準時準確的數字，才能有效對於市場的挑戰做出回應。

02

系統彈性的挑戰

合規政策接軌國際IFRS，與近期的碳交易興起，商業模式推陳出新，財務系統能夠因應法規、市場產出即時正確的報表是一大挑戰。

03

整合性的挑戰

企業成長、周邊系統也跟著擴增，一個能銜接、同時也能整合的財務系統才有能力回應整合的挑戰

企業面臨的財務挑戰



業務 採購人員

業績壓力，為了業績達標，
最後一刻還是要出貨

01

商業模式改變，
錯誤流程沒有把關好

02

資料整合複雜，
財務資料、進銷存資料
不在同一個系統中

03

01

業務最後一刻還在出貨
月結時程壓力，
要產生報表讓管理階層
決策、下判斷

02

為因應商業模式，
帳務越來越複雜，
要有正確彈性的系統
可以管理帳務

03

財務審核資料對憑證很難，
常常要回到進銷存系統查詢



財務人員

PART 02

new2ACC 財務大師解決方案

new2ACC 財務大師特點與優勢

01

即時回應的財務系統

達成料帳即時的進銷存財務整合系統
透過雲端即時結帳查看結果的財務系統
包含立沖帳、預算控管、完整報表的財務系統



02

彈性可擴充的財務系統

以總帳為核心可結合不同單據擴充的財務系統
視覺化系統與彈性報表工具
強大的JD 工具包含簽核、Word Excel 即可產生程式的RWD 組合

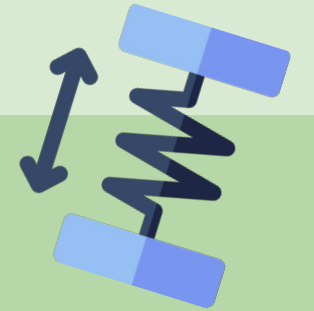

03

高度整合的雲端財務系統

與進銷存系統整合的財務系統
可整合外部系統的財務系統
雲端整合可以擴充的財務系統



01



即時回應的系統

整合進銷存、固定資產
完整功能的總帳財務系統

- (1) 預算分析
- (2) 多幣別
- (3) 型版傳票
- (4) 彈性完整報表工具
- (5) 立沖帳
- (6) 固定資產整合總帳
- (7) 進銷存整合總帳
- (8) 庫存月結整合總帳

02

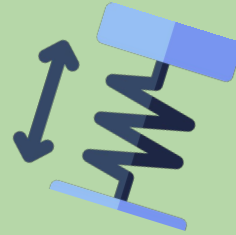

彈性的系統

以總帳為核心可以擴充的財
務系統

- (1) 可使用JD 工具開發創
建符合公司內部流程
的單據並與總帳結合
- (2) 可結合簽核系統、
JabezRPA 流程管理平
台、視覺化元件、
RWD、BI、視覺化資
料處理、樞紐分析共
創

03

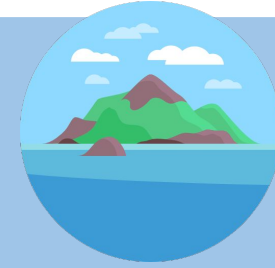

整合性的系統

彈性可整合內外部系統的財
務雲端系統

- (1) 架構在新共創中台上的
雲端系統，可串接
外部系統
- (2) 可加購宣揚進銷存、
POS OMO 系統進行
一條龍的整合作業
- (3) 雲端系統即時打單、
更新資料加速企業流
程



new2ACC 財務大師解決方案



企業九大循環與內部控制制度

★ 交易追蹤

★ 權限控制

★ 數據一致

★ 報告和覆核功能

PART 03

新共創中台全新設計解決方案

全通路、前後場經營整合資訊系統解決方案



策略發展



營運管理



作業效能



新共創Jabez全球中台服務平台

產生更大的價值

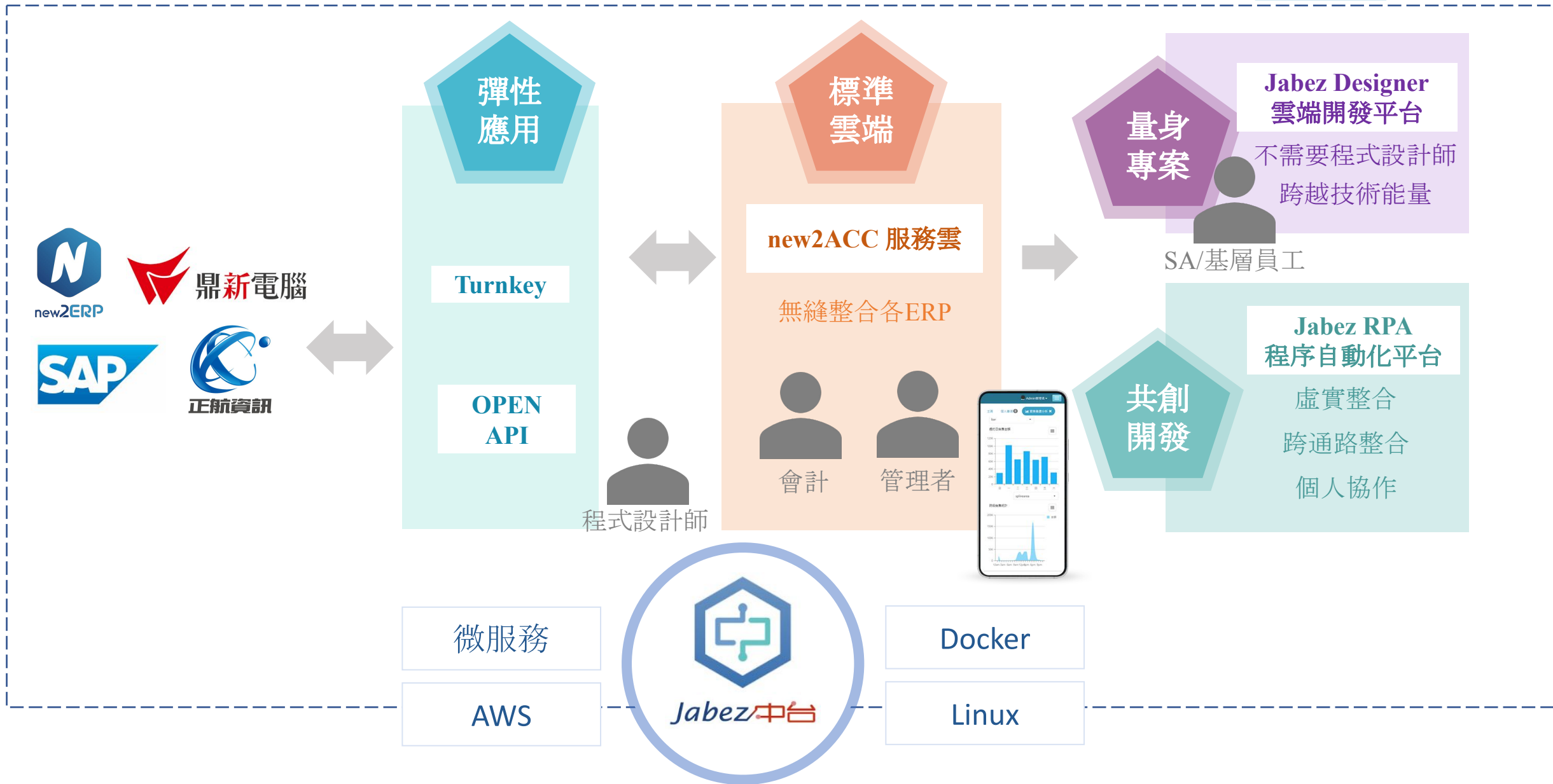

Jabez Designer 賦能開發雲端系統

AI智能開發工具

使用Word/Excel

快速產生程式

資料導向
一鍵安裝布建

直覺開發
安全、易用

開發雲與執行雲

公有雲上開發
私有雲上執行

資料視覺化設計

直覺化報表與樞紐分析
呈現數據資料

整合個人生產力協作
跨網域帳號管理

e-mail、簡訊、line、Schedule
AD/LDAP

TRS、SQL設計視覺化

簡易組成SQL
資料處理, 跨越技術限制

WorkFlow(BPM)、RWD、APP
報表產生器、多國語言

Jabez Designer 開發雲



JabezPOS

new2POS.com 2.0

EIP系統

進銷存系統

人資系統

new2ACC

財務戰情資訊觀測站

資產與負債比率

負債與權益比率

股東權益比率

應收帳款周轉率

存貨周轉率

營運資金周轉率

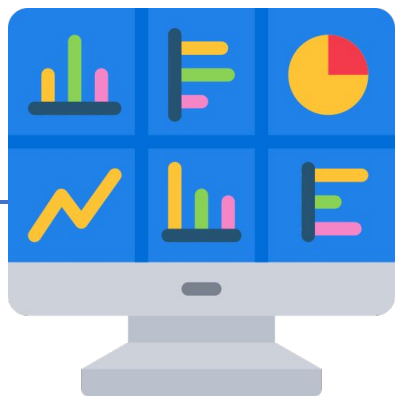

財務綜合分析

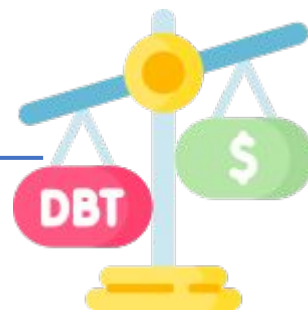

償債能力



營利能力

流動比率

速動比率

現金比率

資產報酬率

銷售成本率

股東權益報酬率

PART 04

系統架構與功能介紹

產品概述

產品架構

new2ERP + new2ACC 架構

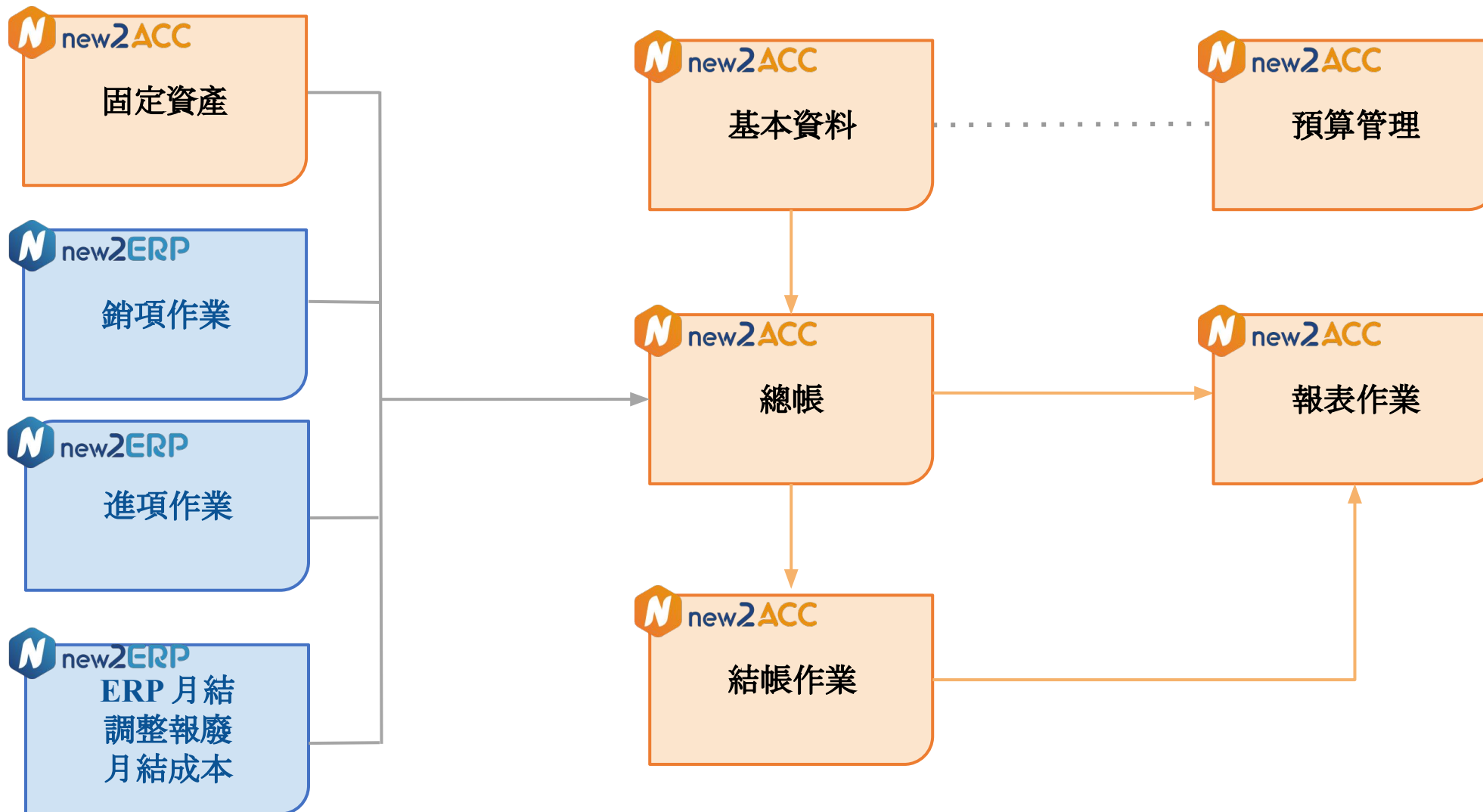

產品概述

功能清單

功能清單	功能項目
基本資料	會計科目申請
	會計科目變更
	會計期間設定
	記帳憑證類別設定
	原始憑證類別設定
	貨幣類型維護
	幣別匯率維護
	銀行主檔
	銀行帳戶主檔
	型版傳票設定
	損益收集單位
	傳票摘要1設定

功能清單	功能項目
總帳	總帳傳票輸入
	總分類帳查詢
	明細分類帳
	試算表
	損益表
	比較損益表
	部門損益表
	損益單位損益表
	資產負債表
	帳戶式資產負債表
	比較資產負債表
	立沖明細報表
	立沖為沖報表
現金流量表	

功能清單	功能項目
固定資產管理	資產類別維護
	固定資產資料
	存放位置設定
	折舊方式設定
	固定資產交易
	固定資產折舊
	財產清冊
	折舊統計表
	部門折舊分攤表
	固定資產變動表
	資產處分統計表

功能清單	功能項目
進銷存轉單	應收立帳轉傳票
	收款沖銷轉傳票
	應付立帳轉傳票
	付款沖銷轉傳票

功能清單	功能項目
預算管理	年度預算申請
	年度預算變更
	預算差異分析表

功能清單	功能項目
系統管理	群組用戶設定
	用戶設定
	系統參數設定
	財務報表階層設定
	交易會計科目設定
	選單權限設定
	現金流量表設定

功能介紹

總帳作業

總帳立帳

立沖作業

超過預算提示

型版傳票

簽核作業

會計期間檢查

損益單位檢查

總帳傳票 [新增]

*傳票編號 自動編號 *過帳日期 2024/01/03

傳票資料

*交易類別 總帳 *記帳憑證 轉帳傳票 會計年度 2024

傳票摘要1 零用金撥補 傳票摘要2

傳票來源 來源類型 型版編號 SA2312260003

傳票明細

+ 新增 ✓ 確定 ✕ 取消 型版 沖帳 重置

序號	科目代碼	科目名稱	子科目	子科目名稱	借方金額	貸方金額	項目摘要	到期
0010	1105	零用金	110501	美術館零用金	8,000	0		202
0020	110201	銀行存款-富邦	E001	帳戶名E001	0	8,000		202
					8,000	8,000		

合計

借方總金額 8,000 貸方總金額 8,000

確定 取消

功能介紹

預算管理

預算表

入帳提示

預算分析表

年度預算 [瀏覽] ✕

*會計年度 預算總金額 *預算編號

科目明細

	會計年度	科目代碼	科目名稱	借貸	損益收集單位	借方金額	貸方金額	備註
1	2023	4101	銷貨收入	貸	2023 專案 美術館	0	40,000	
2	2023	4101	銷貨收入	貸	2023 專案 全球展覽活動	0	200,000	
3	2023	6101	專案費用-藝術品借展費	借	2023 專案 全球展覽活動	5,000	0	
4	2023	6109	專案費用-捐贈支出	借	2023 專案 美術館	4,000	0	
						9,000	240,000	

主管

建檔者 更改者

功能介紹

固定資產

資產類別

資產增添、出售
報廢、移轉

資產折舊

資產報表

固定資產交易 [瀏覽]

固定資產交易 | 資產交易資訊

*資產交易單號: FA23052600001 | *過帳日期: 2023/05/26

資產交易代號: A001 | 資產交易名稱: 增添

固定資產

資產編號	資產名稱	資產類別	資產類別名稱	損益收集單位	建檔者	更改者
FA00000004	Machine A	1615	機械及設備	002	ADMIN@ACC001 (2023/05/26 11:16:22)	ADMIN@ACC001 (2023/05/29 13:41:41)
FA00000006	辦公桌	1204	辦公設備淨額	002	ADMIN@ACC001 (2023/05/26 11:16:34)	ADMIN@ACC001 (2023/05/29 13:41:40)

確定

功能介紹

報表

明細分類帳查詢

匯出Excel PDF

2024/01/01 - 2024/01/31

*會計科目代碼



查詢

清除

彈性分析

碼 ↑

全收合

重置



搜尋...

快速篩選

名稱	子科目代碼	子科目名稱	過帳日期	幣別	借方交易金額	貸方交易金額	借方本位金額	貸方本位金額	單據編號	損益
*會計科目代碼: 1201					總和: 74,734	總和: 0	總和: 74,734	總和: 0		
應付帳款			2024/1/2	TWD	37,367	0	37,367	0	PA24010200003	
應付帳款			2024/1/2	TWD	37,367	0	37,367	0	PA24010200004	
*會計科目代碼: 2153					總和: 24,740	總和: 74,734	總和: 24,740	總和: 74,734		
暫估應付帳款			2024/1/2	TWD	0	37,367	0	37,367	PA24010200003	
暫估應付帳款			2024/1/2	TWD	0	37,367	0	37,367	PA24010200004	
暫估應付帳款			2024/1/2	TWD	24,740	0	24,740	0	PR24010200003	
*會計科目代碼: 5103					總和: 0	總和: 24,740	總和: 0	總和: 24,740		
進貨折讓			2024/1/2	TWD	0	24,740	0	24,740	PR24010200003	

自行移動欄位

功能介紹

進銷存拋帳

彈性會計科目

料帳即時

即時報表

成本庫存拋帳

月結校正

應收立帳轉傳票																						
資料別	交易		憑證	交易別(複選)	銷貨交易		退貨交易		對帳年月(起)	2024	1	對帳年月(迄)	2024	1	營業點	若無選取則為全選		交易單號			查詢	清除
對帳年月(起)	2024		1	對帳年月(迄)	2024		1	營業點	若無選取則為全選		交易單號			查詢	清除							
產生傳票																						
<input type="checkbox"/>	客戶	資料別	交易別	交易單號	營業點	交易日期	對帳日期	對帳年月	交易金額	稅額	含稅總額	銷貨成本	財務年月	財務開帳								
1	<input type="checkbox"/>	MOMO	交易	銷貨交易	SA231200003	宣揚電腦	2023/12/29	2023/12/29	2024-01	11,368	568	11,936	3,820	2023-12	<input checked="" type="checkbox"/>							
2	<input type="checkbox"/>	MOMO	交易	退貨交易	SR231200003	宣揚電腦	2023/12/29	2023/12/29	2024-01	-4,663	-233	-4,896	-4,896	2023-12	<input checked="" type="checkbox"/>							
3	<input type="checkbox"/>	MOMO	交易	退貨交易	SR231200004	宣揚電腦	2023/12/29	2023/12/29	2024-01	-1,554	-78	-1,632	-500	2023-12	<input checked="" type="checkbox"/>							
									5,151	257	5,408	-1,576										

擴大連結

創造被利用的價值

Contact Us

台北 02-2537-5724

台中 04-2265-1869

高雄 07-557-8360



宣揚電腦顧問股份有限公司

www.bethel.com.tw



雅比斯餐飲商圈科技股份有限公司

www.new2pos.com