

BCCSOFT X *JabezPOS*

流通大師 2.0

以新共創中台全新設計

new2ERP

商品即時庫存、成本與月結管理



宣揚電腦顧問股份有限公司

www.bethel.com.tw



雅比斯餐飲商圈科技股份有限公司

www.new2pos.com

1

企業面臨即時庫存與成本管理的挑戰

2

new2ERP即時庫存與成本系統

3

系統流程功能說明與討論

4

DEMO





**企業面臨
即時庫存與成本管理
的挑戰**



您的庫存與成本管理系統

是否為 **即時性、雲端化、高度整合性** 的管理系統？

企業面臨即時庫存與成本管理的挑戰



多通路
多單位
庫存數據
同步困難

需求預測
困難

庫存成本
管理困難

成本時效性
準確性議題

企業各角色面臨的困境

通路



實體門市人員

尿定惹, 怎麼沒貨了! 叫貨還要等 ...

快要賣完了...
但還有庫存, 到底要不要補貨?

活動檔期要到了, 要提早進貨。
可是應該要進多少?

現在的庫存我可以賣嗎?

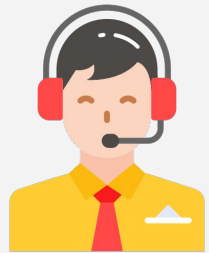

電商通路

實體店面可以調貨嗎?

我還有貨可以賣嗎?

總部



總部管理

門市叫貨, 從其他門市調撥或採購?

庫存準確嗎? 我該進貨了嗎?

成本正確嗎?

這批貨價格比較低是不是會影響成本?

月結計算正確嗎?

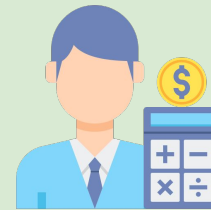

成本管理

庫存數字是即時的嗎?

成本是否合理?

報表正確嗎? 有沒有甚麼管理議題?

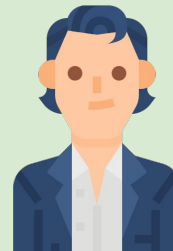

管理者

如何透過成本資訊改善毛利呢?



new2ERP
即時庫存與成本管理
功能特點與優勢

即時化

雲端化

高度
整合性

即時庫存

- 在途庫存
- 日別進銷存報表

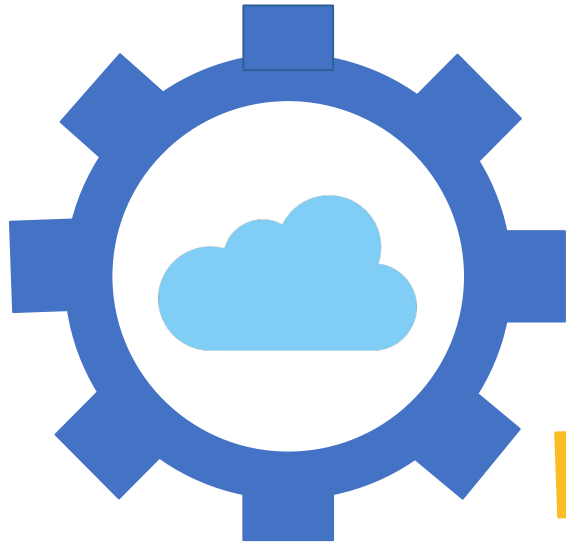

雲端解決方案

- 多通路整合ERP
- 行動快速Key單
- 多單位庫存



成本管理

- 管理成本紀錄
- 月結財務成本

彈性報表

- 彈性自定個人報表
- 資料視覺化系統幫助決策



系統流程功能 說明與討論



庫存與成本管理相關運用說明

管理成本

採購價格

成本旗標

最新進價

經濟採購量

庫存與在途量管理

營業點庫存

| 營業點編號 | 營業點名稱 | 現有庫存量 | 安全庫存量 | 架面庫存量 | 在途請購量 | 在途採購量 | 在途調撥量 | 儲位 |
|--------|----------|-------|-------|-------|-------|-------|-------|----|
| 000000 | CHE001公司 | 434 | 199 | 0 | 221 | 191 | 3 | AA |
| 000001 | 高雄 | 1,238 | 1,000 | 0 | 1,129 | 298 | 20 | |
| 000002 | 台南 | 36 | 0 | 0 | 0 | 0 | 0 | |

月結進銷存的財務成本

| 商品編號 | 商品名稱 | 單位 | 期初 | | | 進貨 | | 銷售 | | 異動 | 調差金額 | 期末 | | | | | |
|---------------|-------------------|------|---------|-----------|-----------|--------|--------|---------|---------|---------|---------|--------|--------|---------|-----------|--------|-----------|
| | | | 單價 | 數量 | 金額 | 數量 | 金額 | 數量 | 金額 | | | 單價 | 數量 | 金額 | | | |
| 營業點: CHE001公司 | | | 64,470 | 4,338,207 | 636 | 77,704 | 930 | 327,321 | 215,475 | 111,846 | -16,309 | 16,922 | 55 | 47,867 | 4,217,413 | | |
| 00170001 | 飾品4431 | PCS | 265.99 | 152 | 40,430 | 5 | 1,427 | 11 | 4,108 | 2,933 | 1,175 | -11 | -2,932 | 0 | 266.61 | 135 | 35,992 |
| 00170002 | 飾品2723 | PCS | 324.42 | 12,000 | 3,893,040 | 1 | 5,430 | 537 | 233,696 | 174,444 | 59,252 | 0 | 0 | 54 | 324.85 | 11,464 | 3,724,080 |
| 003120044837 | 優鮮沛薑越莓 | 罐 | 0.00 | 994 | 0 | 0 | 0 | 14 | 322 | 0 | 322 | -1 | 0 | 0 | 0.00 | 979 | 0 |
| 0037000045496 | 伊美潔膚沐浴乳-薰衣草 709ml | 瓶 | 27.78 | 359 | 9,973 | 0 | 0 | 35 | 6,300 | 972 | 5,328 | 0 | 0 | 0 | 27.78 | 324 | 9,001 |
| 0101001 | 康乃馨寢床墊 | PCS | 10.60 | 2,686 | 28,472 | 142 | 1,722 | 114 | 6,928 | 1,218 | 5,710 | 204 | 2,179 | 9 | 10.68 | 2,918 | 31,164 |
| 0101002 | 統康紙床墊 | PCSI | 24.40 | 153 | 3,733 | 372 | 46,317 | 12 | 932 | 1,144 | -212 | -20 | -1,907 | -1 | 95.33 | 493 | 46,998 |
| 0102001 | 貝詩麗束腹帶S | PCS | 238.26 | 1,491 | 355,246 | 12 | 1,799 | 43 | 24,425 | 10,214 | 14,211 | 32 | 7,601 | -7 | 237.55 | 1,492 | 354,425 |
| 0102002 | 貝詩麗束腹帶M | PCS | 273.05 | 213 | 58,160 | 0 | 0 | 79 | 43,429 | 21,571 | 21,858 | 43 | 11,741 | 0 | 273.05 | 177 | 48,330 |
| 010400180001 | 可口可樂 330ml | 罐 | 0.00 | 46,132 | 0 | 0 | 0 | 72 | 1,714 | 0 | 1,714 | 0 | 0 | 0 | 0.00 | 46,060 | 0 |
| | | | -44,475 | 4,340,219 | 636 | 77,704 | 930 | 327,321 | 215,475 | 111,846 | -16,266 | 17,808 | 54 | -61,035 | 4,220,310 | | |

$$\text{期末單價(成本)} = (\text{期初金額} + \text{期間進退貨金額}) / (\text{期初數量} + \text{期間進退貨數量})$$

$$\text{期末數量} = \text{期初數量} + \text{進貨數量} - \text{銷售數量} + \text{異動數量}$$

$$\text{期末金額} = \text{期末單價(成本)} * \text{期末數量}$$

請採進與庫存成本分析流程

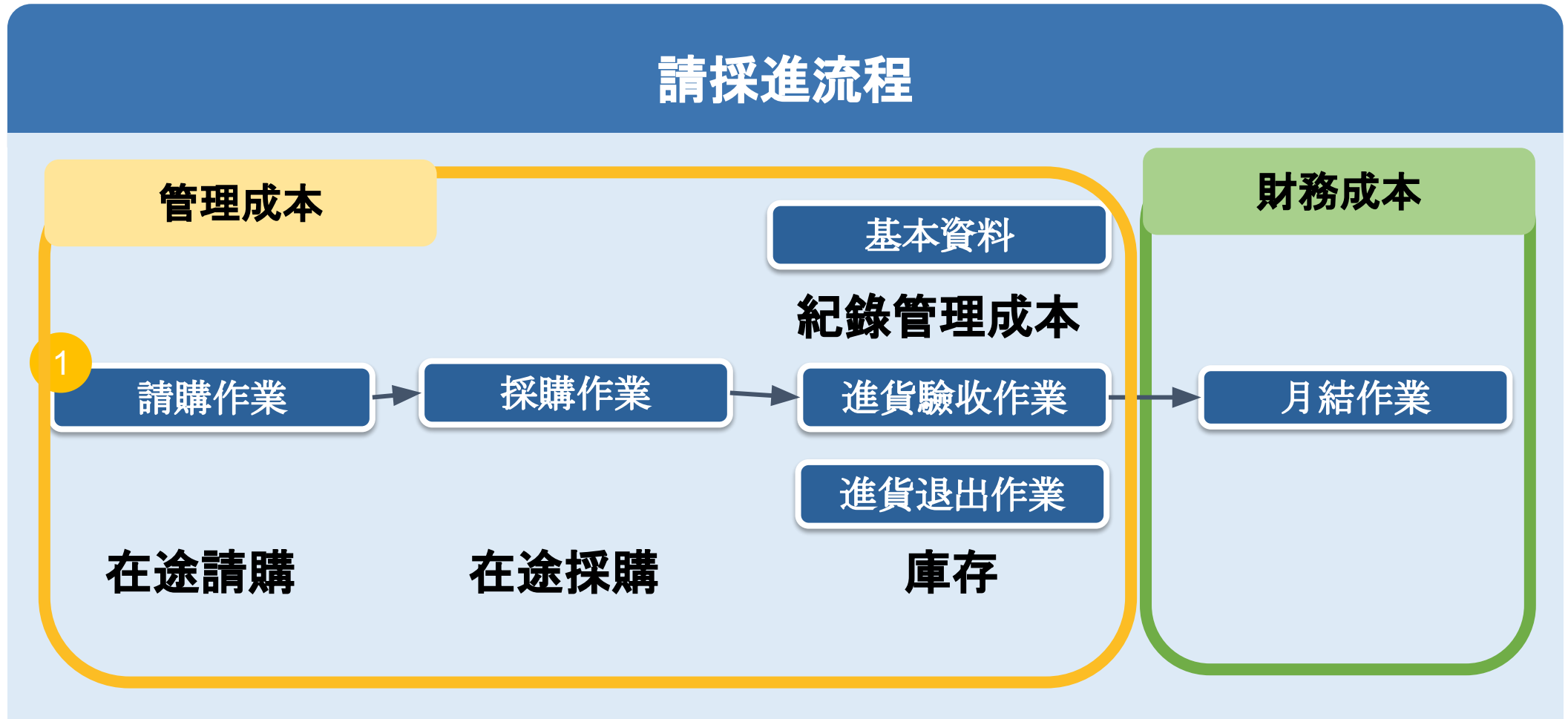

POS銷售、批發銷貨與成本計算流程

銷貨流程

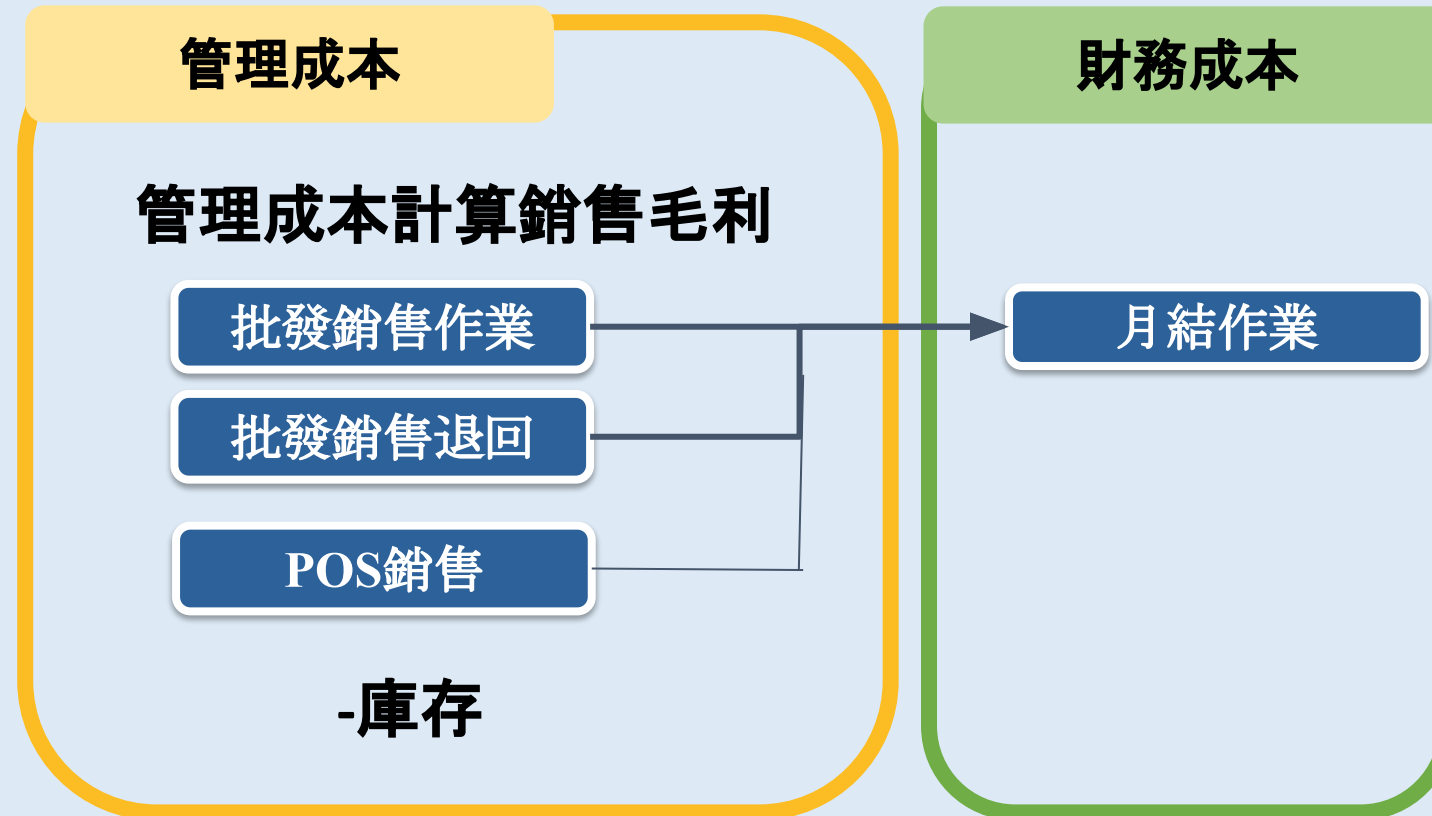

調撥作業與庫存成本分析流程

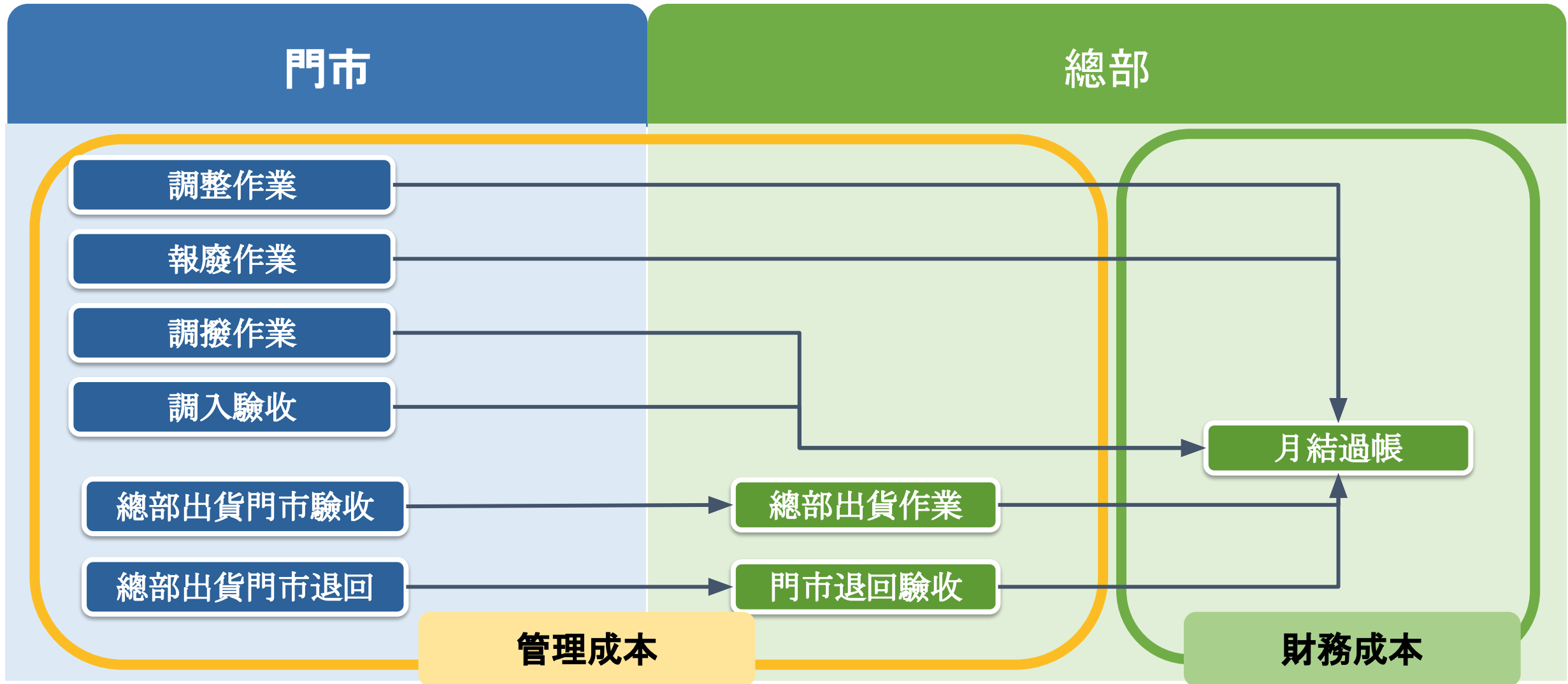

門市行動化庫存與成本管理

只要一支行動化裝置，無論何時何地都能馬上搞定。隨時申請，隨時審核。



行動老闆，隨時隨地查詢庫存報
表

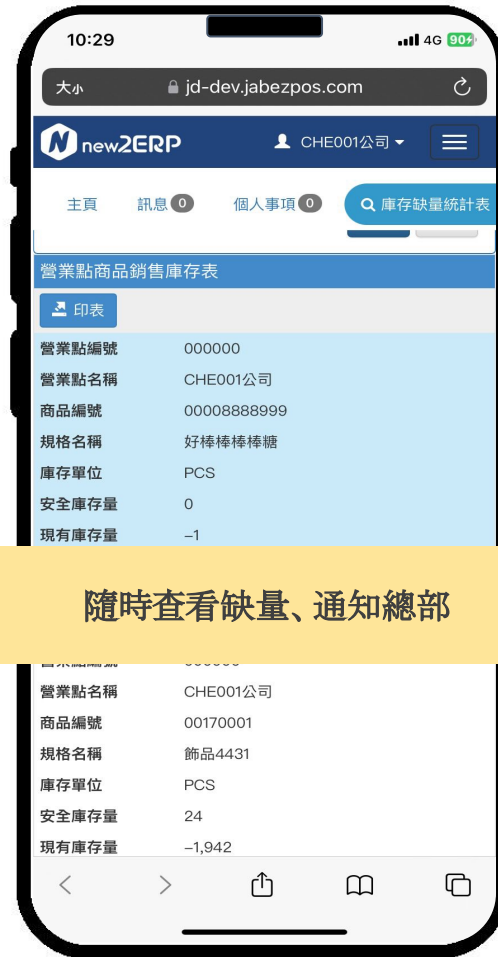

隨時查看缺量、通知總部



行動打單，即時更新庫存資訊

隨時更新最新資料與營運狀態

輸入單據, 同時查看庫存

輸入各單據時, 可以在畫面上同時 查看庫存資訊。

進貨驗收 [新增]

採購單 備註

+ 條碼批入

商品明細

+ 新增 ✓ 確定 ✕ 取消 + 批入

| 序號 | 商品編號 |
|-----|----------|
| 001 | 0111A001 |

庫存查詢(0111A001)

現有庫存查詢

商品編號: 0111A001 規格名稱: 畢卡索的立體世界 杯墊 4入組

| 營業點# | 營業點名稱 | 現有存量 | 成本金額 | 在途調撥 | 在途請購 | 在途採購 | 架面存量 | 安全存量 | 儲位 |
|--------|---------|------|-----------|------|------|------|------|------|----|
| 000000 | 宣揚電腦 | 311 | 33,588.00 | | 43 | 0 | | | |
| 000001 | 南區營業點 | 144 | 15,552.00 | 0 | 0 | 10 | | | |
| 000002 | 台北第二分公司 | 5 | 540.00 | | | | | | |
| | | 460 | 49,680.00 | 0 | 43 | 10 | | | |

輸入商品編號後, 點選就可以連結庫存資訊

完整即時庫存資訊

完整精確的庫存報表與分析，線上線下掌握關鍵庫存資訊

主頁 訊息 0 個人事項 0 商品庫存一覽表 採購作業 進貨驗收作業 庫存數量統計表 請購作業 調撥作業

商品庫存一覽表

營業點 全收合 重置 搜尋...

商品庫存一覽表-查詢廠商營業點在途資訊，完整掌握現有庫存

| 商 | 現在庫存量 | 在途請購量 | 在途採購量 | 在途調撥量 | 安全存量 |
|------------------------|-------|-------|-------|-------|------|
| 營業點: CHE001公司 | 5,835 | 1,971 | 854 | 1,003 | 223 |
| 0101002 統唐紙床墊 | 421 | -14 | 271 | 0 | 0 |
| 001 我是規格 | 80 | 0 | 0 | 0 | 0 |
| 100096 HP 墨水匣564(597色) | | | | | |
| 100165 HP 墨水匣564(598色) | | | | | |
| 100275 HP 墨水匣564(599色) | | | | | |
| 100291 HP 墨水匣564(600色) | | | | | |
| 100327 HP 墨水匣564(604色) | | | | | |
| 100410 HP 墨水匣564(605色) | | | | | |
| 100411 HP 墨水匣564(606色) | | | | | |
| 100418 HP 墨水匣564(607色) | | | | | |
| 100427 HP 墨水匣564(608色) | | | | | |
| 100430 HP 墨水匣564(609色) | | | | | |
| 100456 HP 墨水匣564(610色) | | | | | |
| 100480 HP 墨水匣564(611色) | | | | | |
| 100490 HP 墨水匣564(612色) | | | | | |
| 100510 HP 墨水匣564(613色) | | | | | |
| 100513 HP 墨水匣564(614色) | | | | | |

主頁 訊息 0 個人事項 0 庫存數量統計表 商品庫存一覽表 採購作業 進貨驗收作業 請購作業 調撥作業

查詢 營業點商品銷售庫存表 印表

| 營業點編號 | 營業點名稱 | 商品編號 | 規格名稱 | 庫存單位 | 安全庫存 | 現有庫存 | 庫存缺量 | 平均成本 | 庫存成本 |
|--------|----------|---------------|------------------------------|------|------|--------|-------|--------|-------------|
| 000000 | CHE001公司 | 00008888999 | 好棒棒棒棒 | PCS | 0 | -1 | 1 | 0.00 | 0.00 |
| 000000 | CHE001公司 | 00170001 | 饅頭4431 | PCS | 24 | -1,942 | 1,966 | 236.33 | -458,952.86 |
| 000000 | CHE001公司 | 0037000045496 | 伊萊美膚沐浴乳-薰衣草 709ml | | | | | | -13,020.00 |
| 000000 | CHE001公司 | 00998877 | 我是物流補貨商品 | | | | | | -205.70 |
| 000000 | CHE001公司 | 010400180001 | 可口可樂 330ml | | | | | | -3,207.99 |
| 000000 | CHE001公司 | 010400180002 | 可口可樂 330ml 4入/組 | | | | | | 0.00 |
| 000000 | CHE001公司 | 010400180003 | 可口可樂 330ml 24入/箱 | 罐 | 0 | -91 | 91 | 0.00 | 0.00 |
| 000000 | CHE001公司 | 010400180005 | 露露 330ml 6入/組 | 手 | 0 | -16 | 16 | 0.00 | 0.00 |
| 000000 | CHE001公司 | 010400180006 | 露露 330ml 24入/箱 | 罐 | 0 | -10 | 10 | 0.00 | 0.00 |
| 000000 | CHE001公司 | 010400180007 | 橘子香露可樂 330ml | 罐 | 48 | -350 | 398 | 11.70 | -4,095.00 |
| 000000 | CHE001公司 | 010400180010 | 泰山 Cheers 奇兒思氣泡水 500ml | PCS | 0 | -75 | 75 | 28.00 | -2,100.00 |
| 000000 | CHE001公司 | 010400180012 | 泰山 Cheers 奇兒思氣泡水 500ml 24入/箱 | 箱 | 0 | -150 | 150 | 550.00 | -82,500.00 |
| 000000 | CHE001公司 | 03010008 | 普透肌 胺基酸頭皮護理洗髮露 240ml | 瓶 | 0 | -27 | 27 | 510.00 | -13,770.00 |
| 000000 | CHE001公司 | 0301001 | 董美洗髮精 | 瓶 | 0 | -182 | 182 | 0.00 | 0.00 |
| 000000 | CHE001公司 | 0301002 | Oright歌萊德綠茶洗髮精400ml | 瓶 | 0 | -6 | 6 | 500.00 | -3,000.00 |
| 000000 | CHE001公司 | 0301003 | 露松檸檬潔淨洗髮精 | PCS | 0 | -144 | 144 | 0.00 | 0.00 |
| 000000 | CHE001公司 | 0301004 | 尚德潔淨化洗髮露 500ml | PCS | 0 | -59 | 59 | 436.36 | -25,745.24 |
| 000000 | CHE001公司 | 0301005 | 輕感淨化茶籽洗髮露350ml | PCS | 0 | -248 | 248 | 199.52 | -49,480.96 |
| 000000 | CHE001公司 | 0302001 | 手工皂 | PCS | 0 | -332 | 332 | 50.00 | -16,600.00 |

庫存數量統計表，可評估缺貨的庫存

完整異動紀錄搭配日進銷存報表，即時掌握追蹤庫存異動原因

詳細的庫存異動資訊，彈性的報表呈現方式

日別進銷存統計表

期初日期: 2023/07/01 日進銷存報表, 即時掌握每日庫存資訊 期末日期: 2023/07/11

營業點 ↑

| 商品... | 規格名稱 | 期初 | | 進貨 | | 銷貨 | | 異動調整 | | | | 期末 | |
|---------------|-----------|--------|-----------|------|-------|------|------|----------|--------|------|--------|--------|-----------|
| | | 期初數量 | 期初成本 | 進貨數量 | 進貨成本 | 銷貨數量 | 銷貨成本 | 調撥出貨數... | 調撥出貨成本 | 調整數量 | 調整成本 | 期末數量 | 期末成本 |
| Q | Q | Q | Q | Q | Q | Q | Q | Q | Q | Q | Q | Q | Q |
| 營業點: CHE001公司 | | 61,362 | 6,194,657 | 90 | 4,596 | 4 | 245 | 0 | 0 | -615 | -6,865 | 60,833 | 6,192,143 |
| 00170001 | 飾品4431 | 111 | 27,528 | 0 | 0 | 0 | 0 | 0 | 0 | 0 | 0 | 111 | 27,528 |
| 00170002 | 飾品2723 | 11,625 | 3,836,250 | 0 | 0 | | | | | | | | |
| 003120... | 優鮮沛蔓越莓 | 994 | 13,280 | 0 | 0 | | | | | | | | |
| 003700... | 伊芙潔膚沐... | 359 | 7,180 | 0 | 0 | | | | | | | | |
| 0101001 | 康乃馨產婦墊 | 94 | 874 | 60 | 558 | | | | | | | | |
| 0101002 | 統康紙床墊 | 49 | 3,768 | 20 | 1,538 | | | | | | | | |
| 0102001 | 貝詩麗束腹... | 1,451 | 362,750 | 10 | 2,500 | | | | | | | | |
| 0102002 | 貝詩麗束腹... | 218 | 49,030 | 0 | 0 | | | | | | | | |
| 010400... | 可口可樂 3... | 46,132 | 2,734,705 | 0 | 0 | | | | | | | | |

商品歷史異動查詢

異動日期[起]: 2023-08-01 異動日期[迄]: 2023-12-31

交易類別: **進貨(+)** 進貨退出(-) 銷貨(-) 銷貨退回(+) 零售(-) 調撥(-) 調入驗收(+) 出貨(-) 出貨驗收(+) 退貨(-) 退貨驗收(+) 庫存調整(+) 盤點調整(+) 報廢(-)

電商銷貨(-) 電商銷退(+)

異動別: 新增 修改 刪除 商品編號: 統康紙床墊

營業點: Select...

交易單號:

選擇交易類別, 查看單據庫存數量異動

查詢 清除

商品歷史異動資料表

印表

| Q | 營業點 | 交易類別 | 交易單號 | 異動別 | 商品編號 | 規格名稱 | 數量 | 贈量 | 庫單數量 | 累計數量 | 昨日庫存 | 異動日期時間 | 異動者 |
|---|----------|-------|---------------|-----|---------|-------|----|----|------|------|------|---------------------|----------|
| | CHE001公司 | 進貨(+) | PA23082500002 | 新增 | 0101002 | 統康紙床墊 | 1 | 0 | 10 | 66 | 68 | 2023/08/25 15:36:42 | CHE001公司 |
| | CHE001公司 | 進貨(+) | PA23082500003 | 新增 | 0101002 | 統康紙床墊 | 1 | 2 | 12 | 78 | 78 | 2023/08/25 16:03:00 | CHE001公司 |
| | CHE001公司 | 進貨(+) | PA23090100001 | 新增 | 0101002 | 統康紙床墊 | 1 | 0 | 10 | 88 | 92 | 2023/09/01 16:14:49 | CHE001公司 |
| | CHE001公司 | 進貨(+) | PA23090800001 | 新增 | 0101002 | 統康紙床墊 | 2 | 0 | 20 | 105 | 99 | 2023/09/08 09:44:22 | CHE001公司 |
| | CHE001公司 | 進貨(+) | PA23092000001 | 新增 | 0101002 | 統康紙床墊 | 1 | 0 | 10 | 104 | 108 | 2023/09/20 17:08:50 | CHE001公司 |
| | CHE001公司 | 進貨(+) | PA23092000002 | 新增 | 0101002 | 統康紙床墊 | 1 | 0 | 10 | 114 | 118 | 2023/09/20 17:29:51 | CHE001公司 |
| | CHE001公司 | 進貨(+) | PA23092200001 | 新增 | 0101002 | 統康紙床墊 | 2 | 1 | 3 | 117 | 128 | 2023/09/22 10:23:52 | CHE001公司 |

管理成本即時回應，月結成本反應財報

進銷存單據更新管理成本，月結計算當月實際成本，反應當月真實庫存價值。

進銷存單據更新商品基本資料管理成本
即時查詢成本資訊

月結計算當月實際成本，
反應真實庫存成本價值。

商品基本資料 [瀏覽]

商品編號: 0102001 條碼: 0102001
規格名稱: 貝詩麗束腹帶S

商品屬性 商品分類 單位,價格 廠商,採購 庫存 圖片

廠商

最新廠商: 測試 原廠編號:
原始廠商: 進貨時更新廠商: [更新] [不更新]
是否不再進貨: [可進貨] [不再進貨] 是否可退回廠商: [不可退貨] [可退貨]
物流補貨商品: [指採] [物流補貨]

採購

採購價格: 250.00 查詢廠商歷史進價記錄
成本旗標: 最新進價 平均成本:
最新進價: 250.00 最新進價(未稅):
經濟採購量: 1 最低採購量:
最新進貨日期: 2024/01/02 最低進價日期: 1905/03/19
累計進貨數量: 3,200 累計進貨金額:
最低進價: 0.00 最低批發價:

月進銷存彙總統計表

年月起 (YYYYMM): 2023 8 營業點: CHE001公司
年月迄 (YYYYMM): 2023 8 群組: [全營業點] [南部] [全部1]
商品編號起: 商品編號迄:
查詢 清除

營業點 ↑

| 商品... | 商品名稱 | 單位 | 期初 | | | 進貨 | | 銷售 | | | 異動 | | 調差金額 | 期末 | | | |
|---------------|------------|------|--------|-----------|-----------|-----|--------|-----|---------|---------|---------|---------|--------|----|--------|-----------|-----------|
| | | | 單價 | 數量 | 金額 | 數量 | 金額 | 數量 | 金額 | 成本 | 毛利 | 數量 | | 金額 | 單價 | 數量 | 金額 |
| 營業點: CHE001公司 | | | 64,470 | 4,338,207 | | 636 | 77,704 | 930 | 327,321 | 215,475 | 111,846 | -16,309 | 16,922 | 55 | 47,867 | 4,217,413 | |
| 0017... | 飾品4431 | PCS | 265.99 | 152 | 40,430 | 5 | 1,427 | 11 | 4,108 | 2,933 | 1,175 | -11 | -2,932 | 0 | 266.61 | 135 | 35,992 |
| 0017... | 飾品2723 | PCS | 324.42 | 12,000 | 3,893,040 | 1 | 5,430 | 537 | 233,696 | 174,444 | 59,252 | 0 | 0 | 54 | 324.85 | 11,464 | 3,724,080 |
| 0031... | 優鮮沛蔓越莓 | 罐 | 0.00 | 994 | 0 | 0 | 0 | 14 | 322 | 0 | 322 | -1 | 0 | 0 | 0.00 | 979 | 0 |
| 0037... | 伊美潔膚沐浴乳... | 瓶 | 27.78 | 359 | 9,973 | 0 | 0 | 35 | 6,300 | 972 | 5,328 | 0 | 0 | 0 | 27.78 | 324 | 9,001 |
| 0101... | 康乃馨香燭墊 | PCS | 10.60 | 2,686 | 28,472 | 142 | 1,722 | 114 | 6,928 | 1,218 | 5,710 | 204 | 2,179 | 9 | 10.68 | 2,918 | 31,164 |
| 0101... | 統康紙床墊 | PCSI | 24.40 | 153 | 3,733 | 372 | 46,317 | 12 | 932 | 1,144 | -212 | -20 | -1,907 | -1 | 95.33 | 493 | 46,998 |
| 0102... | 貝詩麗束腹帶S | PCS | 238.26 | 1,491 | 355,246 | 12 | 1,799 | 43 | 24,425 | 10,214 | 14,211 | 32 | 7,601 | -7 | 237.55 | 1,492 | 354,425 |
| 0102... | 貝詩麗束腹帶M | PCS | 273.05 | 213 | 58,160 | 0 | 0 | 79 | 43,429 | 21,571 | 21,858 | 43 | 11,741 | 0 | 273.05 | 177 | 48,330 |
| 0104... | 可口可樂 330ml | 罐 | 0.00 | 46,132 | 0 | 0 | 0 | 72 | 1,714 | 0 | 1,714 | 0 | 0 | 0 | 0.00 | 46,060 | 0 |
| | | | 64,470 | 4,338,207 | | 636 | 77,704 | 930 | 327,321 | 215,475 | 111,846 | -16,309 | 16,922 | 55 | 47,867 | 4,217,413 | |

擴大連結

創造被利用的價值

Contact Us

台北 02-2537-5724

台中 04-2265-1869

高雄 07-557-8360



宣揚電腦顧問股份有限公司

www.bethel.com.tw



雅比斯餐飲商圈科技股份有限公司

www.new2pos.com

跨通路整合解決企業難題



快速有效率的雲端方案

- 條碼批入、商品整批批入，將庫存快速反應至系統
- 行動打單、雲端報表隨時隨地掌握庫存資訊



符合真實的成本管理

- 系統有各種管理成本與財務成本，可以即時查看報表、月結後財務成本反應市場價格變動。
- 系統支援不同成本計算



即時庫存

- 在途庫存、入庫庫存管理，掌握庫存數量。
- 支援多單位、多條碼的自動換算
- 跨通路同一平台操作提高數據準確性，即時更新確保庫存數量一致。



彈性報表

- 彈性報表、提供管理階層回應行動的數據
- 視覺化系統幫助管理階層進行決策。